



SCHULE **G**OSSAU

Rechnung 2014

| | |
|--|------------------|
| Ablieferung an Schulbehörde | 20. Februar 2015 |
| Abnahmebeschluss Schulbehörde | 09. März 2015 |
| Ablieferung an Rechnungsprüfungskommission | 13. März 2015 |
| Abnahmebeschluss Rechnungsprüfungskommission | |
| Abnahmebeschluss Gemeindeversammlung | (15. Juni 2015) |

Druckdatum

21. April 2015

Inhaltsverzeichnis

Seite

| Bericht, Anträge und Beschlüsse | | |
|--|--|---------|
| 1 | Bericht der Schulbehörde | 1 - 8 |
| 2 | Anträge und Beschlüsse | 9 - 11 |
| 3 | Kurzbericht der Revisionstelle | 12 - 12 |
| 4 | Vollständigkeitserklärung | 13 - 13 |
| Jahresrechnung - Finanzbericht | | |
| 5 | Finanzierung | 14 - 15 |
| 6 | Erfolgsrechnung | 16 - 16 |
| 7 | Investitionsrechnungen | 17 - 18 |
| 8 | Bilanz | 19 - 20 |
| 9 | Geldflussrechnung | 21 - 21 |
| 10 | Anhang | 22 - 42 |
| | Grundlagen und Grundsätze der Rechnungslegung | 22 - 24 |
| A1 | Angewandtes Regelwerk und Abweichungen | 22 - 22 |
| A1 | Rechnungslegungsgrundsätze inkl. Bilanzierungs- und Bewertungsvorschriften | 23 - 23 |
| A1 | Organisationseinheiten | 24 - 24 |
| | Finanzinformationen | 25 - 38 |
| A2 | Einzelheiten zu Forderungen und Finanzanlagen | 25 - 25 |
| A3 | Eventualforderungen | 26 - 26 |
| A4 | Anlagenspiegel Finanzvermögen | 27 - 27 |
| A5 | Anlagenspiegel Verwaltungsvermögen | 28 - 28 |
| A6 | Anlagenspiegel Eigenwirtschaftsbetriebe | 29 - 29 |
| A7 | Beteiligungsspiegel | 30 - 30 |
| A8 | Einzelheiten zu Finanzverbindlichkeiten | 31 - 31 |
| A9 | Gewährleistungsspiegel / Eventualverpflichtungen | 32 - 32 |

Inhaltsverzeichnis

| | Seite |
|---|----------------|
| A10 Leasingverträge | 33 - 33 |
| A11 Rückstellungsspiegel | 34 - 35 |
| A12 Eigenkapitalnachweis | 36 - 36 |
| A13 Sonderrechnungen | 37 - 38 |
| Kreditrechtliche Angaben | 39 - 40 |
| A14 Ausgabenbeschlüsse durch Gemeindeversammlung/Urne | 39 - 39 |
| A14 Ausgabenbeschlüsse durch Schulbehörde | 40 - 40 |
| Finanzkennzahlen | 41 - 42 |
| A15 Finanzkennzahlen | 41 - 42 |

Jahresrechnung - Details zum Finanzbericht

| | |
|---|---------|
| 11 Erfolgsrechnung | 43 - 71 |
| 12 Investitionsrechnung Verwaltungsvermögen | 72 - 78 |
| 13 Investitionsrechnung Finanzvermögen | 79 - 80 |
| 14 Bilanz | 81 - 84 |

Kontakt

Gemeindeverwaltung Gossau
 Berghofstrasse 4
 8625 Gossau ZH

Finanzvorstand Hans Mäder
 Finanzabteilung Melinda Scheurmann
 Telefon 044/936 55 54
 E-Mail melinda.scheurmann@gossau-zh.ch

Bericht, Anträge und Beschlüsse

| Finanzieller Überblick zur Jahresrechnung 2014 | | 2013 | 2014 |
|--|--|---------------|---------------|
| Steuerfuss | Steuerfuss | 74% | 74% |
| Erfolgsrechnung | Jahresergebnis Erfolgsrechnung | 2'278'050.04 | -549'037.99 |
| Fiskalertrag | Direkte Steuern natürliche Personen | 16'924'542.63 | 16'656'738.90 |
| | Direkte Steuern juristische Personen | 1173.878.02 | 406'570.60 |
| Investitionsrechnung | Nettoinvestitionen Verwaltungsvermögen | 3'102'476.51 | 2'849'844.29 |
| | Nettoinvestitionen Sachanlagen Finanzvermögen | 0.00 | 0.00 |
| Bilanz | Verwaltungsvermögen | 32'638'607.52 | 33'545'784.08 |
| | Zweckfreies Eigenkapital | 35'208'049.00 | 34'659'011.01 |
| Geldflussrechnung | Geldfluss aus betrieblicher Tätigkeit (Cashflow) | 3'271'972.34 | 2'881'411.93 |
| | Geldfluss aus Investitionstätigkeit | -3'102'476.51 | -2'849'844.29 |
| | Geldfluss aus Finanzierungstätigkeit | -169'495.83 | -31'567.64 |
| Kennzahlen* | Selbstfinanzierungsgrad | 119% | 39% |
| | Nettovermögen I pro Einwohner | 566.46 | 448.89 |

* Offizielle Finanzkennzahlen gemäss HRM2-Fachempfehlung Nr. 18

Die Rechnung 2014 schliesst mit einem Ergebnis aus operativer Tätigkeit von Fr. -549'037.99 ab. Dieser Aufwandüberschuss wird dem Eigenkapital belastet.

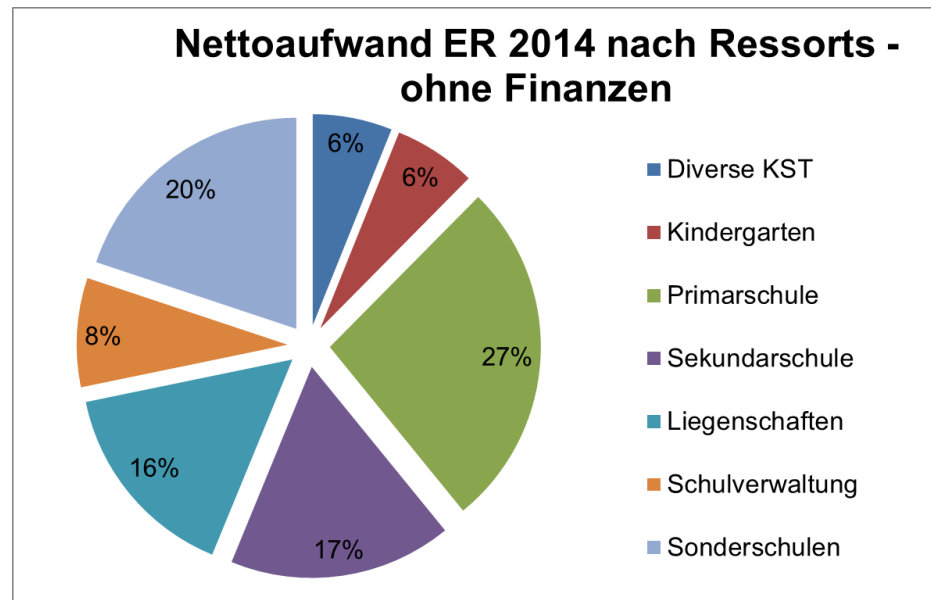
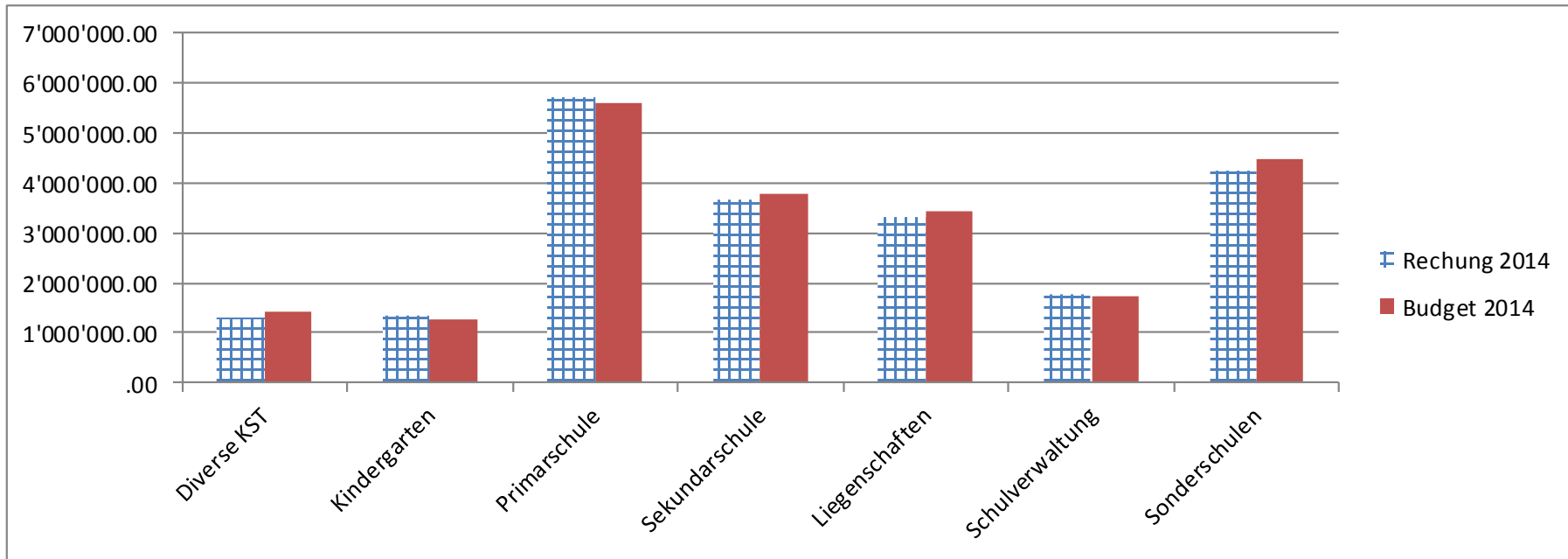

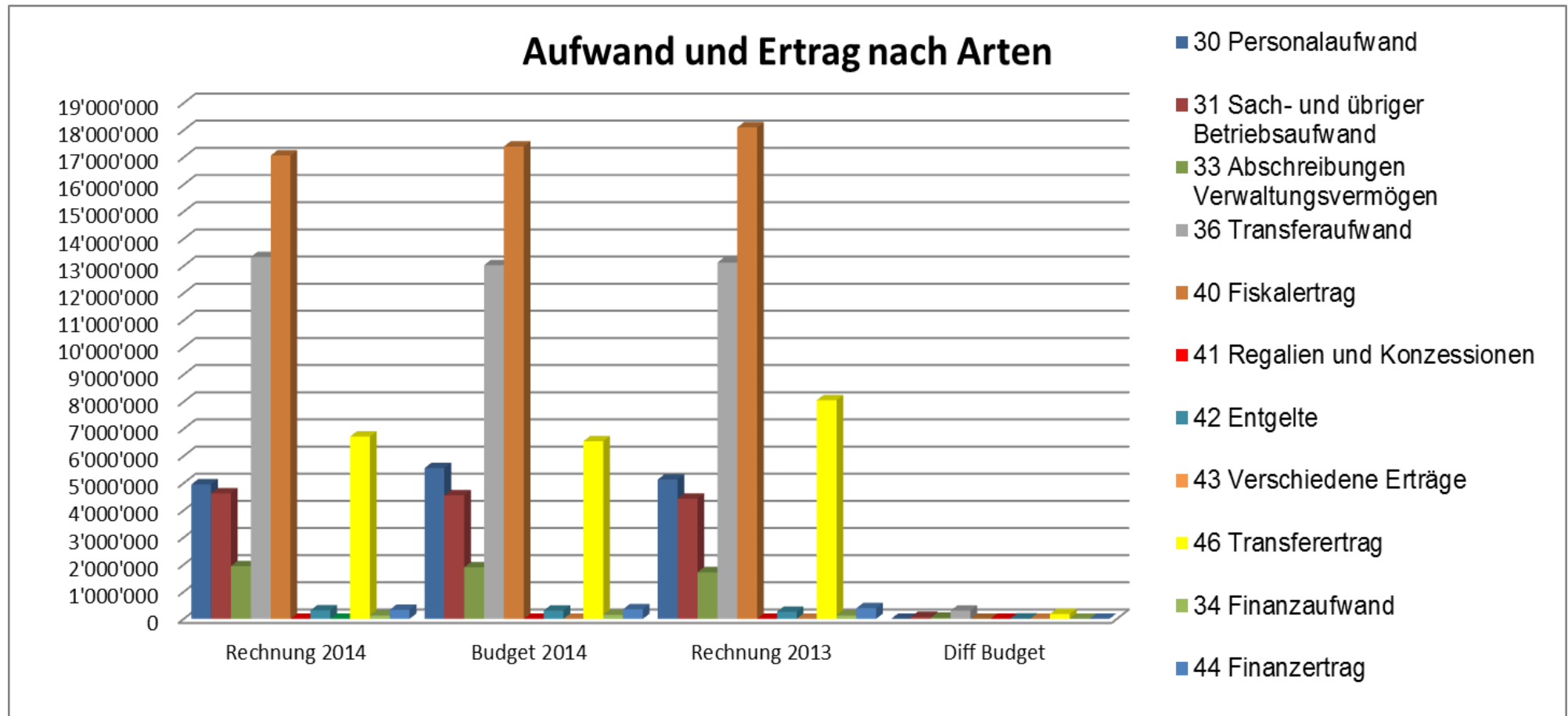

Erläuterungen der Schulbehörde zur Rechnung 2014

Das Rechnungsergebnis ist auch unter dem Aspekt Wegfall des Einmaleinflusses im Finanzausgleich infolge des „Effektes durch die Gemeinde Rüsclikon“ im Jahre 2013 zu betrachten.

a) Erfolgsrechnung

Die Erfolgsrechnung schliesst bei einem Ertrag von Fr. 24'456'359.63 (Budget 24'631'500.00) und einem Aufwand von Fr. 25'005'397.62 (Budget Fr. 25'214'800.00) sowie mit einem Aufwandüberschuss von Fr. 549'037.99 (Budget Fr. 583'300.00) ab.

Mehreinnahmen resultieren aus folgender Hauptabweichung:

- Mehrertrag beim Finanzausgleich von Fr. 71'999.00

Mindereinnahmen resultieren aus folgender Hauptabweichung:

- Minderertrag bei den Gemeindesteuern (Nettoergebnis) von Fr. 324'808.75.

Mehrausgaben resultieren aus folgenden Hauptabweichungen:

- Mehraufwendungen im Bereich Kindergarten von Fr. 86'351.82
- Mehraufwendungen im Bereich Primarschule von Fr. 128'962.20
- Mehraufwendungen an Abschreibungen im Verwaltungsvermögen von Fr. 38'904.79
- Mehraufwendungen im Bereich Schulverwaltung von Fr. 57'726.99
- Fr. 113'800.00 für die Anpassung der Rückstellungen an die Beamtenpensionskasse basierend auf der aktuellen Lohnsummenverteilung über alle Lohnkonti.

Minderausgaben resultieren aus folgenden Hauptabweichungen:

- Minderaufwendungen im Bereich Sekundarschule von Fr. 108'652.37
- Minderaufwendungen im Bereich Liegenschaften von Fr. 118'910.16
- Minderaufwendungen im Bereich Tagesbetreuung von Fr. 79'640.00 – jedoch Teilverlagerung der Kosten zu Lasten der Schulverwaltung
- Minderaufwendungen im Bereich Sonderschulung von Fr. 218'701.89

b) Investitionsrechnung

Im Budget 2014 waren Fr. 2'290'000.00 an Investitionen geplant. Realisiert wurden Netto-Investitionen für Fr. 2'849'844.29.

Hauptabweichung:

- Das Projekt „Raumerweiterung Schulanlage Chapf“ konnte 2013 nicht vollständig abgerechnet werden. Dies hat zu einer Verlagerung von Zahlungen ins Rechnungsjahr 2014 im Umfange von Fr. 637'199.85 geführt.
- Die Führung eines dritten Kindergartens im Grüt / Böschacher löste Ersatzinvestitionen von Fr. 50'507.65 für die ausserschulische Betreuung am Standort Wolfrichti / Abwartshaus aus. Diese Kosten waren nicht budgetiert.

c) Interne Verzinsung

Die Verzinsungen wurden mit dem im Budget beschlossenen Zinssatz von 0.625% vorgenommen. Als Grundlage dient der jeweils zum Budgetzeitpunkt gültige Zinssatz der ZKB für 8-jährige Kassaobligationen.

d) Bilanz

Die Zunahme im Verwaltungsvermögen ist hauptsächlich auf die Raumerweiterungen in den Schulanlagen Chapf und Männetsriet zurückzuführen. Aus diesen Investitionen resultieren die ersichtlichen Veränderungen in der unten aufgeführten Kurzfassung der Bilanz.

| Aktiven | Stand 01.01.2014 | Stand 31.12.2014 | Veränderung |
|------------------------|-------------------------|-------------------------|--------------------|
| 10 Finanzvermögen | 7'989'307.36 | 7'289'813.75 | -699'493.61 |
| 14 Verwaltungsvermögen | 32'638'607.52 | 33'545'784.08 | 907'176.56 |
| Passiven | | | |
| 20 Fremdkapital | 5'254'830.68 | 6'010'520.17 | 755'689.49 |
| 29 Eigenkapital | 35'373'084.20 | 34'825'077.66 | -548'006.54 |

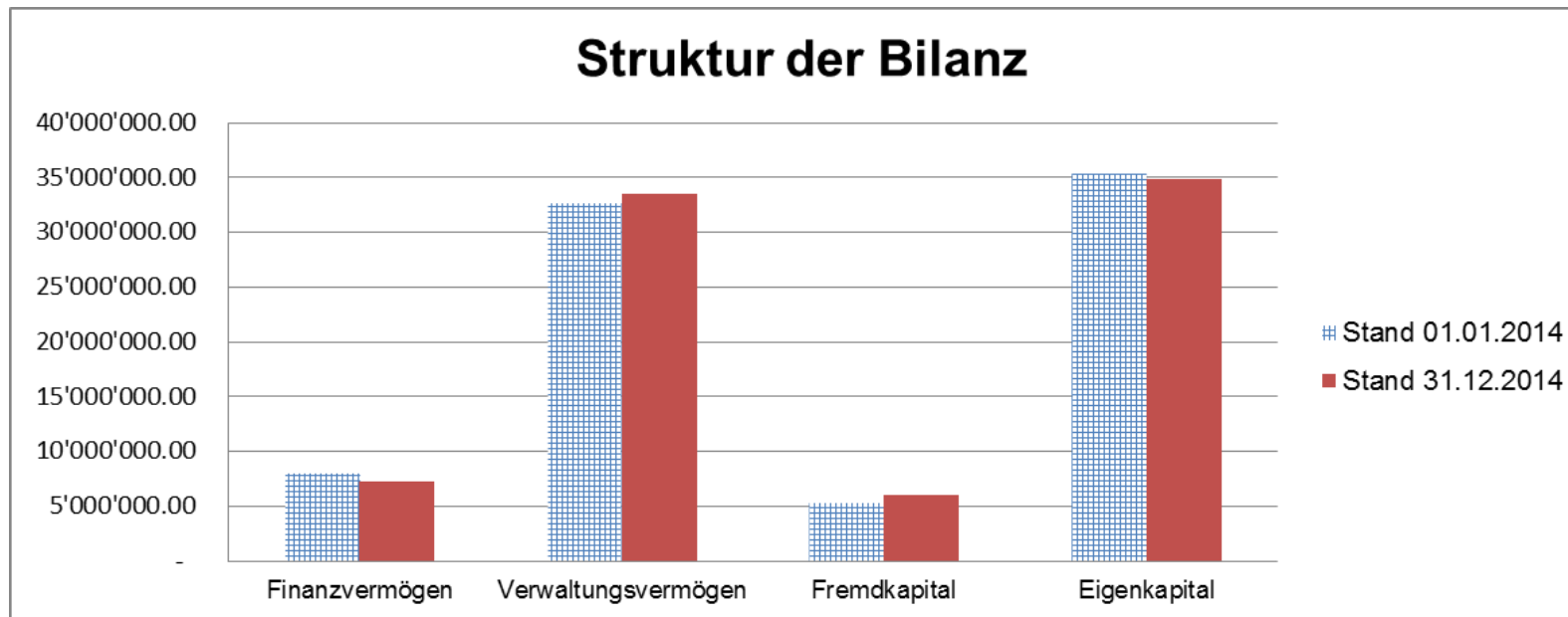

e) Statistiken

Finanzierungsfehlbetrag/-überschuss 2009 - 2014

| | RE 09 | RE 10 | RE 11 | RE 12 | RE 13 | RE 14 |
|--------------------------|-----------|-----------|-----------|-----------|-----------|------------|
| +Gewinn/-Verlust | 3'187'519 | 414'530 | 1'511'971 | 972'438 | 2'278'050 | -549'038 |
| Abschreibungen | 1'527'681 | 1'635'264 | 1'751'220 | 1'400'942 | 1'426'327 | 1'644'372 |
| Einlagen/Entnahmen Fonds | -46'804 | 6'691 | -809 | 2'809 | -5'998 | 1'031 |
| Selbstfinanzierung | 4'668'396 | 2'056'485 | 3'262'382 | 2'376'189 | 3'698'379 | 1'096'366 |
| Nettoinvestitionen | 2'319'682 | 2'562'264 | 3'716'220 | 3'243'022 | 3'102'477 | 2'849'844 |
| Fehlbetrag/Überschuss | 2'348'714 | -505'779 | -453'838 | -866'833 | 595'902 | -1'753'479 |

| | | | | | | |
|------------|-----|-----|-----|-----|-----|-----|
| Steuerfuss | 78% | 78% | 78% | 74% | 74% | 74% |
|------------|-----|-----|-----|-----|-----|-----|

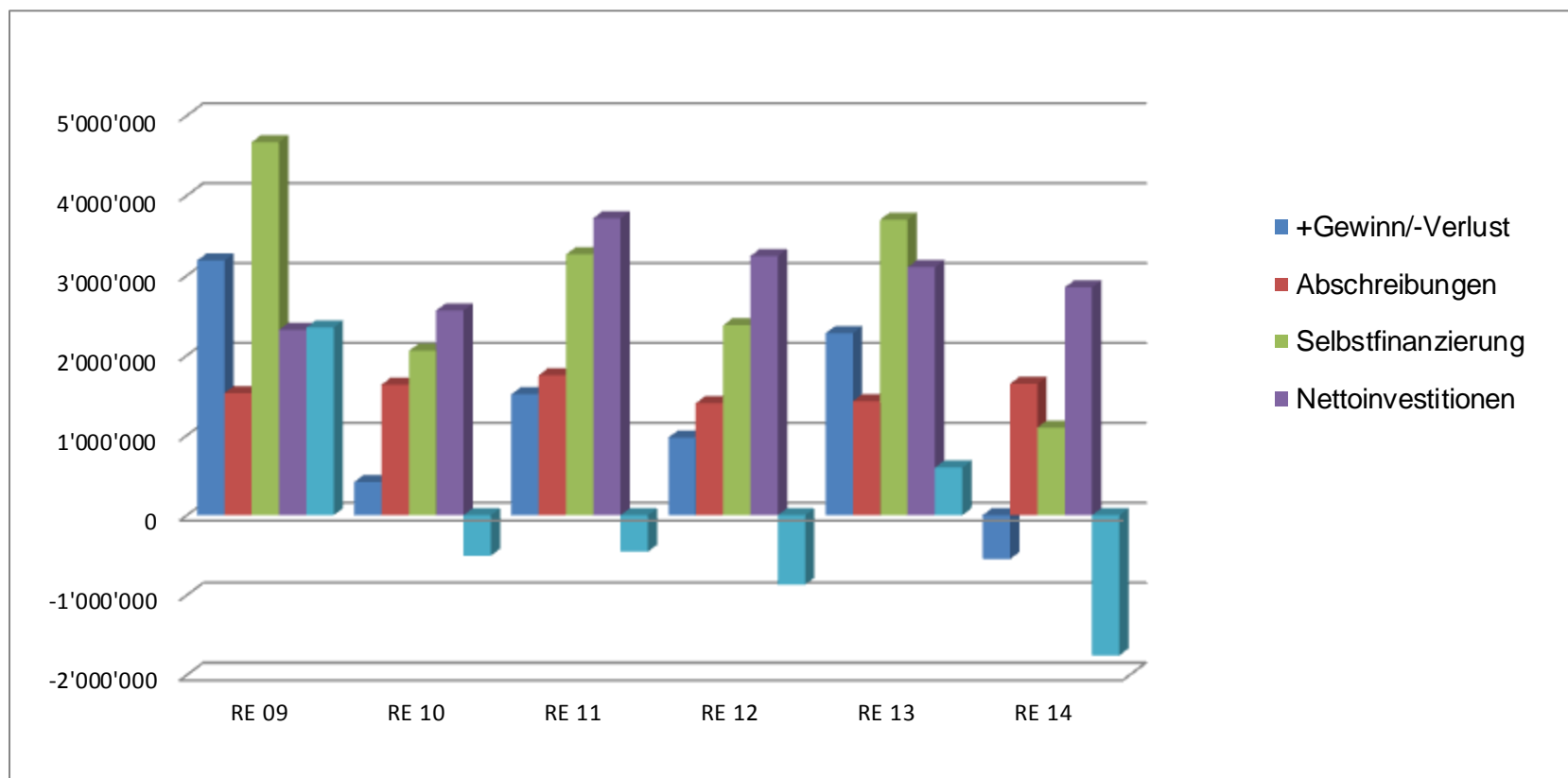

Erfolgsrechnung

| in Fr. 1'000 | | Jahresrechnung | | | | | |
|--------------------------------------|----------------|----------------|--------|--------|--------|--------|--------|
| | | 2009 | 2010 | 2011 | 2012 | 2013 | 2014 |
| ■ | Aufwand | 19'401 | 19'990 | 20'544 | 24'993 | 24'561 | 25'005 |
| ■ | Ertrag | 22'588 | 20'405 | 22'056 | 25'965 | 26'839 | 24'456 |
| ■ | Gewinn/Verlust | 3'187 | 415 | 1'512 | 972 | 2'278 | -549 |

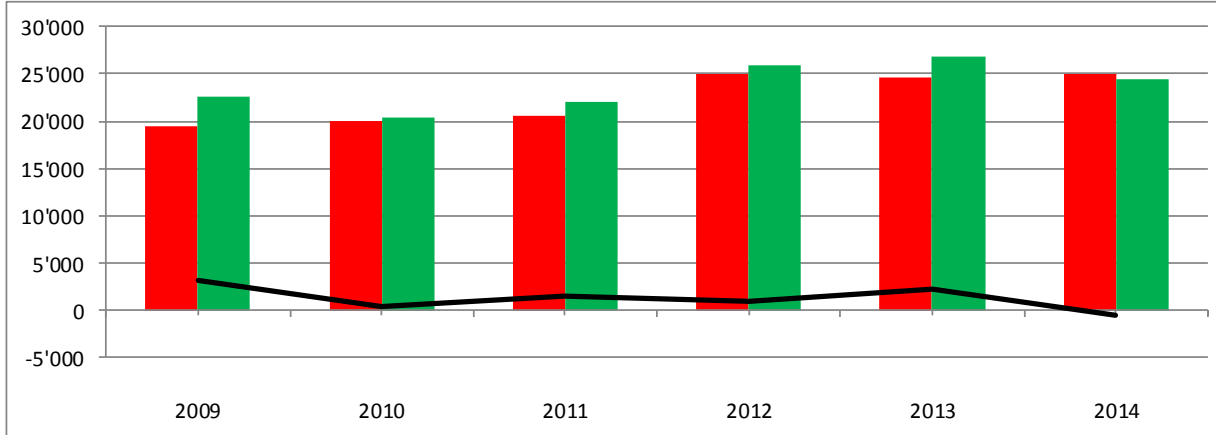

Investitionsrechnung Verwaltungsvermögen

| in Fr. 1'000 | | Jahresrechnung | | | | | |
|--------------------------------------|--------------------|----------------|-------|-------|-------|-------|-------|
| | | 2009 | 2010 | 2011 | 2012 | 2013 | 2014 |
| ■ | Ausgaben | 2'320 | 3'487 | 3'821 | 3'294 | 3'184 | 2'850 |
| ■ | Einnahmen | 0 | 925 | 105 | 51 | 82 | 0 |
| ■ | Nettoinvestitionen | 2'320 | 2'562 | 3'716 | 3'243 | 3'102 | 2'850 |

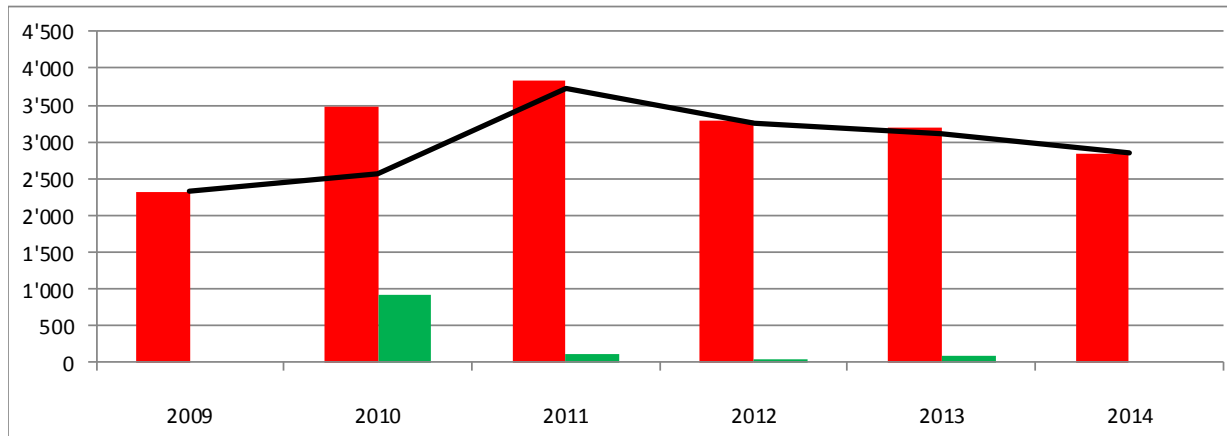

Begriffserklärungen

Cash-Flow HRM

Entspricht dem effektiven Geldfluss und drückt die **Zunahme** der verfügbaren finanziellen Mittel aus (=Ertragsüberschuss vor Abschreibungen).

Cash-Drain HRM

Entspricht dem effektiven Geldfluss und drückt die **Abnahme** der verfügbaren finanziellen Mittel aus (=Ertragsüberschuss vor Abschreibungen).

Einfache Staatssteuer (=100%)

Ist der Grundtarif gemäss Steuergesetz. (Die Gemeindesteuer wird durch den Steuerfuss in Prozenten der einfachen Staatssteuer festgelegt).

Finanzvermögen

Gilt als Vermögensanlage und ist deshalb von finanzrechtlichen Standpunkt her veräusserbar. Bsp. liquide Mittel, Geldanlagen, Grundstücke die nicht der öffentlichen Aufgabenerfüllung dienen.

Verwaltungsvermögen

Teil der Aktiven welche der öffentlichen Aufgabenerfüllung dienen und deshalb nicht veräusserbar ist. Bsp. Gemeindehaus, Schulhäuser, Strassen, Kanalisation etc.

Eigenkapital

Die Passiven, unterteilt in Fremd- und Eigenkapital, zeigen lediglich an, ob die Aktiven aus eigenen oder fremden Mitteln „finanziert“ worden sind. Das Eigenkapital ist nur eine buchhalterische Grösse, die nicht veräusserbar ist. Es zeigt auch die kumulierten Ertrags-/Aufwandüberschüsse aller Jahre.

Nettoinvestitionen

Ausgaben (Investitionen) die zur Bildung von dauerhaften Vermögenswerten dienen, abzüglich Investitionsbeiträge anderer Gemeinwesen/Institutionen (=Saldo der Investitionsrechnung des Verwaltungsvermögens).

Nettoveränderung

Anlagen im Finanzvermögen, die Investitionscharakter besitzen, abzüglich Investitionsbeiträge (=Saldo der Investitionsrechnung des Finanzvermögens).

True an fair view

Anforderung an Rechnungslegungsdaten, ein den tatsächlichen Verhältnissen entsprechendes Bild von der Vermögens-, Finanz- und Ertragslage des Unternehmens zu vermitteln.

Antrag der Schulbehörde

- 1 Die Schulbehörde hat die Jahresrechnung 2014 der Schulgemeinde Gossau geprüft und für richtig befunden.
- 2 Die Jahresrechnung 2014 der Schulgemeinde Gossau wird wie folgt genehmigt:

| | | | |
|---|---|------------|----------------------|
| Erfolgsrechnung | Gesamtaufwand | Fr. | 25'005'397.62 |
| | Gesamtertrag | Fr. | 24'456'359.63 |
| | Aufwandüberschuss | Fr. | -549'037.99 |
| Investitionsrechnung Verwaltungsvermögen | Ausgaben Verwaltungsvermögen | Fr. | 2'849'844.29 |
| | Einnahmen Verwaltungsvermögen | Fr. | - |
| | Nettoinvestitionen Verwaltungsvermögen | Fr. | 2'849'844.29 |
| Investitionsrechnung Finanzvermögen | Ausgaben Finanzvermögen | Fr. | - |
| | Einnahmen Finanzvermögen | Fr. | - |
| | Nettoinvestitionen Finanzvermögen | Fr. | - |
| Bilanz | Bilanzsumme | Fr. | 40'835'597.83 |

Der Aufwandüberschuss der Erfolgsrechnung wird dem zweckfreien Eigenkapital belastet.
Durch den Aufwandüberschuss vermindert sich das zweckfreie Eigenkapital auf Fr. 34'659'011.01.

- 3 Die Schulbehörde beantragt der Gemeindeversammlung die Jahresrechnung 2014 der Schulgemeinde Gossau zu genehmigen.

8625 Gossau, 09. März 2015
Schulbehörde Gossau

Katharina Schlegel
Präsidentin

Nicole Wohlwend
Leiterin Schulverwaltung

Antrag der Rechnungsprüfungskommission

1 Antrag

Die Rechnungsprüfungskommission beantragt der Schulgemeindeversammlung die Jahresrechnung 2014 der Schulgemeinde Gossau in der von der Schulbehörde beschlossenen Fassung vom 9. März 2015 zu genehmigen.

Die Jahresrechnung weist folgende Grunddaten aus:

| | | | |
|---|---|------------|----------------------|
| Erfolgsrechnung | Gesamtaufwand | Fr. | 25'005'397.62 |
| | Gesamtertrag | Fr. | 24'456'359.63 |
| | Aufwandüberschuss | Fr. | -549'037.99 |
| Investitionsrechnung Verwaltungsvermögen | Ausgaben Verwaltungsvermögen | Fr. | 2'849'844.29 |
| | Einnahmen Verwaltungsvermögen | Fr. | - |
| | Nettoinvestitionen Verwaltungsvermögen | Fr. | 2'849'844.29 |
| Investitionsrechnung Finanzvermögen | Ausgaben Finanzvermögen | Fr. | - |
| | Einnahmen Finanzvermögen | Fr. | - |
| | Nettoinvestitionen Finanzvermögen | Fr. | - |
| Bilanz | Bilanzsumme | Fr. | 40'835'597.83 |

Der Aufwandüberschuss der Erfolgsrechnung wird dem zweckfreien Eigenkapital belastet.
Durch den Aufwandüberschuss vermindert sich das zweckfreie Eigenkapital auf Fr. 34'659'011.01.

2 Finanzpolitische Prüfung

Die finanzpolitische Prüfung der Jahresrechnung gibt zu keinen Bemerkungen Anlass.

3 Finanztechnische Prüfung

Die RPK wurde von der Revisionsstelle über die Ergebnisse der finanztechnischen Prüfung orientiert. Die Finanztechnische Prüfung hat ergeben, dass die Rechnungsführung und Rechnungslegung den gesetzlichen Vorschriften sowie der Gemeindeordnung und Regelungen der Schulgemeinde Gossau entsprechen.

8625 Gossau, 28. April 2015
Rechnungsprüfungskommission Gossau

Roger Biber
Präsident

Eva Frefel
Aktuarin

Beschluss der Gemeindeversammlung

Die Gemeindeversammlung hat die Jahresrechnung 2014 der Schulgemeinde Gossau am 15. Juni 2015 entsprechend dem Antrag der Schulbehörde vom 09. März 2015 genehmigt. Die Jahresrechnung weist folgende Grunddaten aus:

| | | | |
|---|---|------------|----------------------|
| Erfolgsrechnung | Gesamtaufwand | Fr. | 25'005'397.62 |
| | Gesamtertrag | Fr. | 24'456'359.63 |
| | Aufwandüberschuss | Fr. | -549'037.99 |
| Investitionsrechnung Verwaltungsvermögen | Ausgaben Verwaltungsvermögen | Fr. | 2'849'844.29 |
| | Einnahmen Verwaltungsvermögen | Fr. | - |
| | Nettoinvestitionen Verwaltungsvermögen | Fr. | 2'849'844.29 |
| Investitionsrechnung Finanzvermögen | Ausgaben Finanzvermögen | Fr. | - |
| | Einnahmen Finanzvermögen | Fr. | - |
| | Nettoinvestitionen Finanzvermögen | Fr. | - |
| Bilanz | Bilanzsumme | Fr. | 40'835'597.83 |

Der Aufwandüberschuss der Erfolgsrechnung wird dem zweckfreien Eigenkapital belastet.
Durch den Aufwandüberschuss vermindert sich das zweckfreie Eigenkapital auf Fr. 34'659'011.01.

8625 Gossau, 15. Juni 2015
Schulbehörde Gossau

Katharina Schlegel
Präsidentin

Nicole Wohlwend
Leiterin Schulverwaltung

Kurzbericht der Revisionsstelle

--> Prüfbericht BDO

Prüfstelle / Firma

Prüfungsleitung

Prüfender

Vollständigkeitserklärung

Der Finanzvorstand und die stv. Leiterin Finanzen bestätigen, dass

- alle buchungspflichtigen Geschäftsfälle in der vorliegenden Jahresrechnung erfasst sind;
- sämtliche Vermögenswerte, Verpflichtungen, Guthaben und Schulden in der Bilanz berücksichtigt sind;
- allen bilanzierungspflichtigen Risiken und Wertebussen bei der Bewertung und Festsetzung der Wertberichtigungen und Rückstellungen genügend Rechnung getragen worden ist;
- alle Eventualverpflichtungen, Bürgschaften und Beteiligungsverhältnisse im Anhang aufgeführt sind;
- alle Angaben im Anhang zur Jahresrechnung vollständig und richtig aufgeführt sind;
- alle zum Verständnis des Jahresergebnisses nötigen Informationen in den Kommentaren zur Rechnung enthalten sind.

8625 Gossau, 20.02.2015

Finanzvorstand
Hans Mäder

stv. Leiterin Finanzen
Melinda Scheurmann

Jahresrechnung - Finanzbericht

Übersicht Jahresrechnung

| Finanzierung | Rechnung 2014 | Budget 2014 | Rechnung 2013 |
|---|----------------------|----------------------|----------------------|
| Aufwandüberschuss (-) / Ertragsüberschuss (+) ER | -549'037.99 | -583'300.00 | 2'278'050.04 |
| 33 Abschreibungen Verwaltungsvermögen | 1'942'667.73 | 1'901'500.00 | 1'716'227.85 |
| 366 Abschreibungen Investitionsbeiträge | 0.00 | 0.00 | 0.00 |
| 364 Wertberichtigung Darlehen | 0.00 | 0.00 | 0.00 |
| 365 Wertberichtigungen Beteiligungen | 0.00 | 0.00 | 0.00 |
| 466 Auflösung passivierte Investitionsbeiträge | -287'462.94 | -285'200.00 | -289'900.61 |
| 4490 Aufwertungen Verwaltungsvermögen | 0.00 | 0.00 | 0.00 |
| 35 Einlagen in Fonds und Spezialfinanzierungen | 1'031.45 | 1'100.00 | 653.80 |
| 45 Entnahmen aus Fonds und Spezialfinanzierungen | 0.00 | -2'000.00 | -6'652.25 |
| 389 Einlagen in das Eigenkapital | 0.00 | 0.00 | 0.00 |
| 489 Entnahmen aus dem Eigenkapital | 0.00 | 0.00 | 0.00 |
| Selbstfinanzierung | 1'107'198.25 | 1'032'100.00 | 3'698'378.83 |
| Nettoinvestitionen Verwaltungsvermögen | -2'849'844.29 | -2'290'000.00 | -3'102'476.51 |
| Finanzierungsüberschuss (+), -fehlbetrag (-) | -1'742'646.04 | -1'257'900.00 | 595'902.32 |
| Selbstfinanzierungsgrad (in %) | 38.85 | 45.07 | 119.21 |

Selbstfinanzierung: Summe der selbst erwirtschafteten Mittel. Die Selbstfinanzierung ist vergleichbar mit der Kenngrösse des Cashflows. Im Vergleich zum Cashflow erfolgt die Berechnung der Selbstfinanzierung nach einer vereinfachten Methode.

Selbstfinanzierungsgrad: Anteil der Nettoinvestitionen, welche aus eigenen Mitteln finanziert werden können. Mittelfristig sollte der Selbstfinanzierungsgrad im Durchschnitt gegen 100 % sein. Bei einem Wert von über 100 % können die Investitionen vollständig eigenfinanziert werden. Ein Selbstfinanzierungsgrad unter 100 % führt zu einer Neuverschuldung.

über 100 % sehr gut
80 - 100 % gut
50 - 80 % genügend
0 - 50 % ungenügend
< 0 % sehr schlecht

Übersicht Jahresrechnung

| Finanzierung - Eigenwirtschaftsbetriebe | keine Eigenwirtschaftsbetriebe in der Schulgemeinde | | | | | |
|--|---|-------------|-------------|-------------|-------------|-------------|
| | Rechnung | Budget | Rechnung | Budget | Rechnung | Budget |
| + Ertragsüberschuss | 0.00 | 0.00 | 0.00 | 0.00 | 0.00 | 0.00 |
| - Aufwandüberschuss | 0.00 | 0.00 | 0.00 | 0.00 | 0.00 | 0.00 |
| + Betriebsgewinne (Einlagen in Spezialfinanzierungen EK) | 0.00 | 0.00 | 0.00 | 0.00 | 0.00 | 0.00 |
| - Betriebsverluste (Entnahmen aus Spezialfinanzierungen EK) | 0.00 | 0.00 | 0.00 | 0.00 | 0.00 | 0.00 |
| + Aufwand für Abschreibungen und Wertberichtigungen | 0.00 | 0.00 | 0.00 | 0.00 | 0.00 | 0.00 |
| - Ertrag aus Auflösung Investitionsbeiträge und Aufwertungen | 0.00 | 0.00 | 0.00 | 0.00 | 0.00 | 0.00 |
| + Einlagen in Fonds und Spezialfinanzierungen | 0.00 | 0.00 | 0.00 | 0.00 | 0.00 | 0.00 |
| - Entnahmen aus Fonds und Spezialfinanzierungen | 0.00 | 0.00 | 0.00 | 0.00 | 0.00 | 0.00 |
| + Einlagen in das Eigenkapital | 0.00 | 0.00 | 0.00 | 0.00 | 0.00 | 0.00 |
| - Entnahmen aus dem Eigenkapital | 0.00 | 0.00 | 0.00 | 0.00 | 0.00 | 0.00 |
| Selbstfinanzierung | 0.00 | 0.00 | 0.00 | 0.00 | 0.00 | 0.00 |
| - Nettoinvestitionen Verwaltungsvermögen | 0.00 | 0.00 | 0.00 | 0.00 | 0.00 | 0.00 |
| Finanzierungsüberschuss (+), -fehlbetrag (-) | 0.00 | 0.00 | 0.00 | 0.00 | 0.00 | 0.00 |
| Selbstfinanzierungsgrad (in %) | 0.00 | 0.00 | 0.00 | 0.00 | 0.00 | 0.00 |

Selbstfinanzierung: Summe der selbst erwirtschafteten Mittel. Die Selbstfinanzierung ist vergleichbar mit der Kenngrösse des Cashflows. Im Vergleich zum Cashflow erfolgt die Berechnung der Selbstfinanzierung nach einer vereinfachten Methode.

Selbstfinanzierungsgrad: Anteil der Nettoinvestitionen, welche aus eigenen Mitteln finanziert werden können. Mittelfristig sollte der Selbstfinanzierungsgrad im Durchschnitt gegen 100 % sein. Bei einem Wert von über 100 % können die Investitionen vollständig eigenfinanziert werden. Ein Selbstfinanzierungsgrad unter 100 % führt zu einer Neuverschuldung.

über 100 % sehr gut
80 - 100 % gut
50 - 80 % genügend
0 - 50 % ungenügend
< 0 % sehr schlecht

Erfolgsrechnung

| Sachgruppen | | Rechnung 2014 | Budget 2014 | Rechnung 2013 |
|-------------|---|----------------------|----------------------|----------------------|
| 30 | Personalaufwand | 4'949'879.54 | 5'553'100.00 | 5'131'220.15 |
| 31 | Sach- und übriger Betriebsaufwand | 4'622'711.58 | 4'552'600.00 | 4'429'776.47 |
| 33 | Abschreibungen Verwaltungsvermögen | 1'942'667.73 | 1'901'500.00 | 1'716'227.85 |
| 35 | Einlagen in Fonds und Spezialfinanzierungen | 1'031.45 | 1'100.00 | 653.80 |
| 36 | Transferaufwand | 13'328'153.42 | 13'027'300.00 | 13'121'185.75 |
| 37 | Durchlaufende Beiträge | 0.00 | 0.00 | 0.00 |
| | Total Betrieblicher Aufwand | 24'844'443.72 | 25'035'600.00 | 24'399'064.02 |
| 40 | Fiskalertrag | 17'063'309.50 | 17'399'000.00 | 18'098'420.65 |
| 41 | Regalien und Konzessionen | 0.00 | 0.00 | 0.00 |
| 42 | Entgelte | 310'945.75 | 304'600.00 | 258'426.10 |
| 43 | Verschiedene Erträge | 0.00 | 0.00 | 451.20 |
| 45 | Entnahmen aus Fonds und Spezialfinanzierungen | 0.00 | 2'000.00 | 6'652.25 |
| 46 | Transferertrag | 6'713'673.04 | 6'539'800.00 | 8'050'014.61 |
| 47 | Durchlaufende Beiträge | 0.00 | 0.00 | 0.00 |
| | Total Betrieblicher Ertrag | 24'087'928.29 | 24'245'400.00 | 26'413'964.81 |
| | Ergebnis aus betrieblicher Tätigkeit | -756'515.43 | -790'200.00 | 2'014'900.79 |
| 34 | Finanzaufwand | 128'904.00 | 147'100.00 | 129'437.95 |
| 44 | Finanzertrag | 336'381.44 | 354'000.00 | 392'587.20 |
| | Ergebnis aus Finanzierung | 207'477.44 | 206'900.00 | 263'149.25 |
| | Operatives Ergebnis | -549'037.99 | -583'300.00 | 2'278'050.04 |
| 38 | Ausserordentlicher Aufwand | 0.00 | 0.00 | 0.00 |
| 48 | Ausserordentlicher Ertrag | 0.00 | 0.00 | 0.00 |
| | Ausserordentliches Ergebnis | 0.00 | 0.00 | 0.00 |
| | Jahresergebnis Erfolgsrechnung | -549'037.99 | -583'300.00 | 2'278'050.04 |
| 39 | Interne Verrechnungen: Aufwand | 32'049.90 | 32'100.00 | 32'087.40 |
| 49 | Interne Verrechnungen: Ertrag | 32'049.90 | 32'100.00 | 32'087.40 |

Investitionsrechnung Verwaltungsvermögen

| Investitionsrechnung VV, Sachgruppen | Rechnung 2014 | Budget 2014 | Rechnung 2013 |
|--|----------------------|----------------------|----------------------|
| Investitionsausgaben | | | |
| 50 Sachanlagen | 2'849'844.29 | 2'290'000.00 | 3'184'203.51 |
| 51 Investitionen auf Rechnung Dritter | 0.00 | 0.00 | 0.00 |
| 52 Immaterielle Anlagen | 0.00 | 0.00 | 0.00 |
| 54 Darlehen | 0.00 | 0.00 | 0.00 |
| 55 Beteiligungen und Grundkapitalien | 0.00 | 0.00 | 0.00 |
| 56 Eigene Investitionsbeiträge | 0.00 | 0.00 | 0.00 |
| 57 Durchlaufende Investitionsbeiträge | 0.00 | 0.00 | 0.00 |
| Total Investitionsausgaben | 2'849'844.29 | 2'290'000.00 | 3'184'203.51 |
| Investitionseinnahmen | | | |
| 60 Übertragung von Sachanlagen in das Finanzvermögen | 0.00 | 0.00 | 0.00 |
| 61 Rückerstattungen | 0.00 | 0.00 | 0.00 |
| 62 Abgang immaterielle Anlagen | 0.00 | 0.00 | 0.00 |
| 63 Investitionsbeiträge für eigene Rechnung | 0.00 | 0.00 | 81'727.00 |
| 64 Rückzahlungen von Darlehen | 0.00 | 0.00 | 0.00 |
| 65 Übertragung von Beteiligungen | 0.00 | 0.00 | 0.00 |
| 66 Rückzahlungen eigener Investitionsbeiträge | 0.00 | 0.00 | 0.00 |
| 67 Durchlaufende Investitionsbeiträge | 0.00 | 0.00 | 0.00 |
| Total Investitionseinnahmen | 0.00 | 0.00 | 81'727.00 |
| 59 Übertrag an Bilanz (Passivierte Einnahmen) | 0.00 | 0.00 | 81'727.00 |
| 69 Übertrag an Bilanz (Aktivierte Ausgaben) | 2'849'844.29 | 0.00 | 3'184'203.51 |
| Investitionen im Verwaltungsvermögen | | | |
| Total Investitionsausgaben | 2'849'844.29 | 2'290'000.00 | 3'184'203.51 |
| Total Investitionseinnahmen | 0.00 | 0.00 | 81'727.00 |
| Nettoinvestitionen (-) / Einnahmenüberschuss (+) | -2'849'844.29 | -2'290'000.00 | -3'102'476.51 |

Investitionsrechnung Finanzvermögen

| Investitionsrechnung FV, Sachgruppen | | Rechnung 2014 | Budget 2014 | Rechnung 2013 |
|---|---|------------------|----------------|------------------|
| Ausgaben für Sachanlagen | | | | |
| 70 | Investitionen in Sachanlagen | 0.00 | 0.00 | 0.00 |
| 72 | Erwerbs- und Verkaufsnebenkosten von Sachanlagen | 0.00 | 0.00 | 0.00 |
| 75 | Übertragung von Sachanlagen aus dem Verwaltungsvermögen | 0.00 | 0.00 | 0.00 |
| 77 | Übertragung von realisierten Gewinnen in die Erfolgsrechnung | 0.00 | 0.00 | 0.00 |
| Total Ausgaben | | 0.00 | 0.00 | 0.00 |
| Einnahmen für Sachanlagen | | | | |
| 80 | Verkauf von Sachanlagen | 0.00 | 0.00 | 0.00 |
| 82 | Beiträge und Abgeltungen Dritter für Sachanlagen | 0.00 | 0.00 | 0.00 |
| 85 | Übertragung von Sachanlagen ins Verwaltungsvermögen | 0.00 | 0.00 | 0.00 |
| 87 | Übertragung von realisierten Verlusten in die Erfolgsrechnung | 0.00 | 0.00 | 0.00 |
| Total Einnahmen | | 0.00 | 0.00 | 0.00 |
| Investitionen im Finanzvermögen | | | | |
| Total Ausgaben | | 0.00 | 0.00 | 0.00 |
| Total Einnahmen | | 0.00 | 0.00 | 0.00 |
| Ausgabenüberschuss (-) / Einnahmenüberschuss (+) | | 0.00 | 0.00 | 0.00 |

Bilanz

| Aktiven | 31.12.2013 | 31.12.2014 |
|--|----------------------|----------------------|
| Finanzvermögen | | |
| Umlaufvermögen | | |
| 100 Flüssige Mittel und kurzfristige Geldanlagen | 0.00 | 0.00 |
| 101 Forderungen | 2'640'917.41 | 1'949'066.15 |
| 102 Kurzfristige Finanzanlagen | 0.00 | 0.00 |
| 104 Aktive Rechnungsabgrenzungen | 14'519.95 | 31'899.60 |
| 106 Vorräte und angefangene Arbeiten | 370'920.00 | 345'898.00 |
| Anlagevermögen | | |
| 107 Finanzanlagen | 0.00 | 0.00 |
| 108 Sachanlagen Finanzvermögen | 4'962'950.00 | 4'962'950.00 |
| 109 Forderungen gegenüber Fonds im Fremdkapital | 0.00 | 0.00 |
| Total Finanzvermögen | 7'989'307.36 | 7'289'813.75 |
| Verwaltungsvermögen | | |
| 140 Sachanlagen Verwaltungsvermögen | 32'638'607.52 | 33'545'784.08 |
| 142 Immaterielle Anlagen | 0.00 | 0.00 |
| 144 Darlehen | 0.00 | 0.00 |
| 145 Beteiligungen, Grundkapitalien | 0.00 | 0.00 |
| 146 Investitionsbeiträge | 0.00 | 0.00 |
| Total Verwaltungsvermögen | 32'638'607.52 | 33'545'784.08 |
| Total Aktiven | 40'627'914.88 | 40'835'597.83 |

Bilanz

| Passiven | 31.12.2013 | 31.12.2014 |
|--|----------------------|----------------------|
| Kurzfristiges Fremdkapital | | |
| 200 Laufende Verbindlichkeiten | 1'141'928.31 | 2'190'280.74 |
| 201 Kurzfristige Finanzverbindlichkeiten | 0.00 | 0.00 |
| 204 Passive Rechnungsabgrenzungen | 119'000.00 | 141'160.00 |
| 205 Kurzfristige Rückstellungen | 0.00 | 0.00 |
| Total Kurzfristiges Fremdkapital | 1'260'928.31 | 2'331'440.74 |
| Langfristiges Fremdkapital | | |
| 206 Langfristige Finanzverbindlichkeiten | 3'401'902.37 | 3'114'439.43 |
| 208 Langfristige Rückstellungen | 592'000.00 | 564'640.00 |
| 209 Verbindlichkeiten gegenüber Fonds im Fremdkapital | 0.00 | 0.00 |
| Total Langfristiges Fremdkapital | 3'993'902.37 | 3'679'079.43 |
| Total Fremdkapital | 5'254'830.68 | 6'010'520.17 |
| Eigenkapital | | |
| Zweckgebundenes Eigenkapital | | |
| 290 Verpflichtungen / Vorschüsse gegenüber Eigenwirtschaftsbetrieben | 0.00 | 0.00 |
| 291 Fonds / Legate | 165'035.20 | 166'066.65 |
| 292 Rücklagen der Globalbudgetbereiche | 0.00 | 0.00 |
| 293 Vorfinanzierungen | 0.00 | 0.00 |
| 295 Aufwertungsreserve (Einführung HRM2) | 0.00 | 0.00 |
| 296 Neubewertungsreserve Finanzvermögen | 0.00 | 0.00 |
| Zweckfreies Eigenkapital | | |
| 298 Reserven | 0.00 | 0.00 |
| 299 Bilanzüberschuss/-fehlbetrag | 35'208'049.00 | 34'659'011.01 |
| Total Eigenkapital | 35'373'084.20 | 34'825'077.66 |
| Total Passiven | 40'627'914.88 | 40'835'597.83 |

Geldflussrechnung

| Geldflussrechnung - indirekte Methode | Konten / Sachgruppen | Jahr |
|--|---------------------------------------|----------------------|
| Betriebstätigkeit | | |
| Jahresergebnis Erfolgsrechnung: Ertragsüberschuss (+), Aufwandüberschuss (-) | 9000.00 (+) / 9001.00 (-) | -549'037.99 |
| + Abschreibungen Verwaltungsvermögen | 33 + 366 | 1'942'667.73 |
| - Auflösung passivierte Investitionsbeiträge | 466 | -287'462.94 |
| +/- Abnahme / Zunahme Forderungen | △ 101 - △ 1011 | 723'418.90 |
| +/- Abnahme / Zunahme Aktive Rechnungsabgrenzungen | △ 104 - 1046 | -17'379.65 |
| +/- Abnahme / Zunahme Vorräte und angefangene Arbeiten | △ 106 | 25'022.00 |
| +/- Wertberichtigungen / Wertaufholungen Darlehen u. Beteiligungen VV | 364 + 365 / 4490 | 0.00 |
| +/- Wertberichtigungen / Marktwertanpassungen auf Finanzanlagen (nicht realisiert) | 3440 / 4440 + 4441 + 4442 | 0.00 |
| +/- Verluste / Gewinne auf Finanzanlagen (realisiert) | 3410 / 4410 | 0.00 |
| +/- Wertberichtigungen / Wertaufholungen Sachanlagen FV (nicht realisiert) | 3441 / 4443 + 4449 | 0.00 |
| +/- Verluste / Gewinne auf Sachanlagen FV (realisiert) | 3411 / 4411 | 0.00 |
| - Nicht liquiditätswirksame Erwerbs- und Verkaufsnebenkosten VV | 7201 + 7241 + 7261 + 7291 | 0.00 |
| +/- Zunahme / Abnahme Laufende Verbindlichkeiten | △ 200 - △ 2001 | 1'048'352.43 |
| +/- Zunahme / Abnahme Passive Rechnungsabgrenzungen | △ 204 - 2046 | 22'160.00 |
| +/- Bildung / Auslösung Rückstellungen der Erfolgsrechnung | △ 205 - 2058 + △ 208 - 2088 | -27'360.00 |
| +/- Einlagen / Entnahmen Fonds/Spezialfinanzierungen FK u. EK | 35 / 45 | 1'031.45 |
| +/- Einlagen / Entnahmen Eigenkapital | 389 / 489 | 0.00 |
| - Aktivierung Eigenleistungen | 431 | 0.00 |
| Geldfluss aus betrieblicher Tätigkeit (Cashflow) | | 2'881'411.93 |
| Investitionstätigkeit | | |
| - Investitionsausgaben Verwaltungsvermögen | 50 + 51 + 52 + 54 + 55 + 56 + 57 | -2'849'844.29 |
| + Investitionseinnahmen Verwaltungsvermögen | 60 + 61 + 62 + 63 + 64 + 65 + 66 + 67 | 0.00 |
| = Saldo der Investitionsrechnung (Nettoinvestitionen) | | -2'849'844.29 |
| - Übertragungen Verwaltungs- ins Finanzvermögen | 60 + 62 + 65 | 0.00 |
| + Übertragungen Finanz- ins Verwaltungsvermögen | 85 | 0.00 |
| +/- Abnahme / Zunahme Aktive Rechnungsabgrenzungen IR | △ 1046 | 0.00 |
| +/- Zunahme / Abnahme Passive Rechnungsabgrenzungen IR | △ 2046 | 0.00 |
| +/- Bildung / Auflösung Rückstellungen der Investitionsrechnung | △ 2058 + △ 2088 | 0.00 |
| - Entnahmen aus Fonds | 6379 | 0.00 |
| + Aktivierte Eigenleistungen | 431 | 0.00 |
| Geldfluss aus Investitionstätigkeit | | -2'849'844.29 |
| Finanzierungsüberschuss (+) / Finanzierungsfehlbetrag (-) | | 31'567.64 |
| Finanzierungstätigkeit | | |
| +/- Zunahme / Abnahme Kurzfristige Finanzverbindlichkeiten | △ 201 | 0.00 |
| +/- Zunahme / Abnahme Langfristige Finanzverbindlichkeiten | △ 206 - 2068 | 0.00 |
| +/- Abnahme / Zunahme Finanzanlagen FV | △ 102 + △ 107 | 0.00 |
| +/- Marktwertanpassungen / Wertberichtigungen auf Finanzanlagen (nicht realisiert) | 4440 + 4441 + 4442 / 3440 | 0.00 |
| +/- Gewinne / Verluste auf Finanzanlagen (realisiert) | 4410 / 3410 | 0.00 |
| +/- Abnahme / Zunahme Sachanlagen FV | △ 108 | 0.00 |
| +/- Wertaufholungen / Wertberichtigungen Sachanlagen FV (nicht realisiert) | 4443 + 4449 / 3441 | 0.00 |
| +/- Gewinne / Verluste auf Sachanlagen FV (realisiert) | 4411 / 3411 | 0.00 |
| + Nicht liquiditätswirksame Erwerbs- und Verkaufsnebenkosten VV | 7201 + 7241 + 7261 + 7291 | 0.00 |
| + Übertragungen Verwaltungs- ins Finanzvermögen | 65 + 75 | 0.00 |
| - Übertragungen Finanz- ins Verwaltungsvermögen | 85 | 0.00 |
| +/- Abnahme / Zunahme Kontokorrente mit Dritten (Kontokorrentguthaben) | △ 1011 | -31'567.64 |
| +/- Zunahme / Abnahme Kontokorrente mit Dritten (Kontokorrentschulden) | △ 2001 | 0.00 |
| Geldfluss aus Finanzierungstätigkeit | | -31'567.64 |
| Veränderung Flüssige Mittel (= Fonds) | △ 100 | 0.00 |
| Stand Kontokorrent pol. Gemeinde (1011.01/1011.02) | per 01.01.2014 | 1'370'176.46 |
| | per 31.12.2014 | 1'401'744.10 |
| | | 31'567.64 |

Bemerkungen

△ Differenz zwischen Bestand per 31.12 und Bestand per 1.1. (= 31.12. - 1.1.)

Anhang

Grundlagen und Grundsätze der Rechnungslegung

Angewandtes Regelwerk und Abweichungen

Rechtliche Grundlagen

Die **vorliegende Jahresrechnung** beruht auf der Projektvereinbarung mit dem Gemeindeamt vom 20.6.2011 und dem Vernehmlassungsentwurf zum neuen Gemeindegesetz (GG; LS 131.1) vom 6.10.2010. Die Ausführungsbestimmungen zum GG sind in der Verordnung zum Gemeindegesetz (VGG; 133.1) und im Handbuch Rechnungslegung der zürcherischen Gemeinden geregelt.

Regelwerk

Die Rechnungslegung orientiert sich an den Standards des Harmonisierten Rechnungslegungsmodell 2 für die Kantone und Gemeinden (HRM2).

Umsetzung von HRM2 - Standards mit Wahlmöglichkeiten

Bei Standards mit Wahlmöglichkeiten gilt gemäss den rechtlichen Grundlagen folgendes:

Nr. 07: Steuererträge – Die Steuererträge werden nach dem Soll-Prinzip abgegrenzt. Das heisst, dass Ende Jahr alle Steuerguthaben für das betreffende Jahr verbucht sind, für die Rechnungen ausgestellt wurden. Das Soll-Prinzip entspricht nicht vollumfänglich dem Ansatz der periodengerechten Verbuchung, da keine Schätzungen zur Differenz der definitiv geschuldeten Steuern getätigt werden.

Nr. 10: Investitionsrechnung – Die Investitionsbeiträge von Dritten werden nach dem erweiterten Standard verbucht. Dieser sieht die Aktivierung des Bruttoinvestitionsbetrags vor und gleichzeitig wird der Investitionsbeitrag von Dritten als langfristige Finanzverbindlichkeit passiviert. Dabei wird der Investitionsbeitrag über die Nutzungsdauer des betreffenden Investitionsgutes aufgelöst. Diese Auflösungen werden als jahreweise Beiträge für die eigene Rechnung in der Erfolgsrechnung vereinnahmt.

Nr. 13: Konsolidierte Betrachtungsweise - Es findet keine Konsolidierung für Organisationen des dritten Konsolidierungskreises statt. Die Informationen werden im Beteiligungs- und Gewährleistungsspiegel ausgewiesen.

Nr. 19: Vorgehen beim Übergang zum HRM2 – Über den Mindeststandard hinaus ist beim Übergang eine Neubewertung des Verwaltungsvermögens vorgenommen worden.

Abweichung zum HRM2

Forderungen und Verpflichtungen des Finanzausgleichs sind von der Periodenabgrenzung ausgenommen und stellen damit eine Abweichung vom HRM2 dar.

Anhang

Grundlagen und Grundsätze der Rechnungslegung

Rechnungslegungsgrundsätze und Bilanzierungs- und Bewertungsvorschriften

Rechnungslegungsgrundsätze

Die Rechnungslegung soll die **Vermögens-, Finanz- und Ertragslage den tatsächlichen Verhältnissen** entsprechend darstellen („True and Fair View“-Prinzip) und richtet sich nach den Grundsätzen der Verständlichkeit, der Wesentlichkeit, der Zuverlässigkeit, der Vergleichbarkeit, der Fortführung, der Stetigkeit, der Periodenabgrenzung und der Bruttodarstellung. In Abweichung vom Prinzip der Bruttodarstellung sind Aufwandminderungsbuchungen im Personalbereich zulässig.

Die Buchführung und Rechnungslegung erfolgen nach kaufmännischen Grundsätzen, dem sogenannten Accrual Accounting. Dies bedeutet, dass die relevanten Finanzvorfälle im Zeitpunkt des Entstehens der entsprechenden Forderungen und Verpflichtungen erfasst werden.

Bilanzierungsgrundsätze

Vermögenswerte werden bilanziert, wenn sie einen künftigen wirtschaftlichen Nutzen hervorbringen oder ihre Nutzung zur Erfüllung öffentlicher Aufgaben vorgesehen ist und ihr Wert verlässlich ermittelt werden kann.

Verpflichtungen werden bilanziert, wenn deren Ursprung in einem Ereignis der Vergangenheit liegt, ihre Erfüllung sicher oder wahrscheinlich zu einem Mittelabfluss führen wird und ihr Wert verlässlich ermittelt werden kann.

Sind die Vermögenswerte und Verpflichtungen geringfügig, kann auf die Bilanzierung verzichtet werden. Die Aktivierungsgrenze beträgt Fr. 20'000.00; die Wesentlichkeitsgrenze liegt bei Fr. 50'000.00.

Die Vermögenswerte werden in Finanz- und Verwaltungsvermögen gegliedert. Das Finanzvermögen besteht aus jenen Vermögenswerten, die ohne Beeinträchtigung der öffentlichen Aufgabenerfüllung veräussert werden können. Das Verwaltungsvermögen umfasst jene Vermögenswerte, die unmittelbar der öffentlichen Aufgabenerfüllung dienen. Verpflichtungen gegenüber Sonderrechnungen werden dem Fremdkapital zugerechnet.

Bewertungsgrundsätze

Positionen des Finanzvermögens werden zum Verkehrswert bilanziert. Positionen des Verwaltungsvermögens werden wie folgt bilanziert:

Die Bilanzierung erfolgt grundsätzlich zum Anschaffungswert abzüglich der Abschreibung oder, wenn tiefer liegend, zum Verkehrswert. Positionen des Verwaltungsvermögens, die durch Nutzung einem Wertverzehr unterliegen, werden planmässig je Anlagekategorie nach der festgelegten Nutzungsdauer abgeschrieben. Ist bei einer Position des Verwaltungsvermögens eine dauerhafte Wertminderung absehbar, wird deren bilanzierter Wert berichtigt.

Positionen des Fremd- und Eigenkapitals werden grundsätzlich zu Nominalwerten bilanziert. Die passivierten Investitionsbeiträge werden zum Nominalwert abzüglich der Auflösung über die Nutzungsdauer des Investitionsgutes oder, wenn tiefer liegen, zum Verkehrswert bilanziert.

Anhang

Grundlagen und Grundsätze der Rechnungslegung

Rechnungslegungsgrundsätze und Bilanzierungs- und Bewertungsvorschriften

Branchenrichtlinien

Es kommen keine entsprechenden Branchenregelungen zur Anwendung.

Organisationseinheiten

Die Rechnung wird über den gesamten Haushalt der Schulgemeinde grundsätzlich als Einheit geführt. Sie besteht aus der Hauptrechnung einschliesslich den Sonderrechnungen.

Es bestehen keine Organisationen mit autonomer Verwaltungsorganisation.

Die Beteiligungen im Sinne der öffentlichen Aufgaben umfassen Institutionen in einer Rechtsform des öffentlichen Rechts (selbständige öffentlich rechtliche Anstalt oder Zweckverband) oder in einer Rechtsform des Privatrechts (beispielsweise AG, Stiftung, Verein), an der die Gemeinde als Mitglied oder Trägerin beteiligt ist und die öffentliche Aufgaben erfüllt. Der Beteiligungsspiegel enthält weiterführende Informationen.

Folgende Organisationen, an denen **die Gemeinde zu mehr als 50 % beteiligt ist** und damit einen beherrschenden Einfluss ausüben kann, werden in der Jahresrechnung nicht erfasst:

- keine Beteiligungen

Anhang

Einzelheiten zu Forderungen und Finanzanlagen

| Bezeichnung | Bemerkungen | Buchwert per 1.1.2014 | Veränderung im Rechnungsjahr | Buchwert per 31.12.2014 |
|---------------------------------|-------------|--------------------------|---------------------------------|------------------------------------|
| - keine speziellen Einzelheiten | | | | |

Anhang

Eventualforderungen

| Schuldner | Art der Forderung | Datum | Verfallzeit | Zinuss und Zinstermin | Sicherheiten | Hinweise auf verdeckte Risiken | Betrag |
|-----------|-----------------------------|-------|-------------|-----------------------|--------------|--------------------------------|--------|
| | - keine Eventualforderungen | | | | | | |

Anhang

Anlagenspiegel - Finanzvermögen

| Sachanlagen FV | Buchwert per 1.1.14 | Zugänge (+) | Übertragungen vom VV (+) | Abgänge (-) | Übertragungen ins VV (-) | Verkehrswert- anpassungen | Umglie- dungen (+/-) | Buchwert per 31.12.14 |
|-------------------------------|--------------------------------|-------------|-----------------------------|-------------|-----------------------------|------------------------------|-------------------------|----------------------------------|
| Grundstücke | 4'962'950.00 | | | | | | | 4'962'950.00 |
| Grundstücke mit Baurechten | | | | | | | | |
| Gebäude* | | | | | | | | |
| Grundeigentumsanteile* | | | | | | | | |
| Mobilien | | | | | | | | |
| Anlagen in Bau | | | | | | | | |
| Anzahlungen für Investitionen | | | | | | | | |
| Übrige Sachanlagen | | | | | | | | |
| Total Sachanlagen | 4'962'950.00 | 0.00 | 0.00 | 0.00 | 0.00 | 0.00 | 0.00 | 4'962'950.00 |

| | | | | | | | | |
|-----------------------------|--|--|--|--|--|--|--|-------------|
| * Gebäudeversicherungswerte | | | | | | | | 0.00 |
|-----------------------------|--|--|--|--|--|--|--|-------------|

Anhang

Anlagenspiegel - Verwaltungsvermögen allgemeiner Haushalt (steuerfinanziert)

| | Anschaffungskosten | | | | Kumulierte Abschreibungen | | | | | | Buchwert per 31.12.14 |
|---------------------------------------|----------------------|----------------------------|----------------|----------------------|---------------------------|-------------------------------|--|-------------|----------------|----------------------|--------------------------|
| | Stand per 1.1.14 | Zugänge (+) Abgänge (-) | Umgliederungen | Stand per 31.12.14 | Stand per 1.1.14 | Planmässige Abschreibungen | Ausserplanm. Abschreibungen / Wertberichtigungen | Abgänge (-) | Umgliederungen | Stand per 31.12.14 | |
| Sachanlagen | | | | | | | | | | | |
| Grundstücke | | | | | | | | | | | |
| Strassen | | | | | | | | | | | |
| Wasserbau | | | | | | | | | | | |
| Übrige Tiefbauten | 627'854.84 | 32'853.85 | 169'650.61 | 830'359.30 | 370'803.83 | 111'116.86 | | | | 481'920.69 | 348'438.61 |
| Hochbauten | 51'603'730.32 | 1'752'035.90 | 3'377'112.39 | 56'732'878.61 | 23'253'828.88 | 1'737'786.57 | | | | 24'991'615.45 | 31'741'263.16 |
| Waldungen | | | | 0.00 | | | | | | | |
| Mobilien | 552'785.80 | 115'957.20 | | 668'743.00 | 281'041.33 | 93'764.30 | | | | 374'805.63 | 293'937.37 |
| Anlagen in Bau | 3'759'910.60 | 948'997.34 | -3'546'763.00 | 1'162'144.94 | 0.00 | 0.00 | | | | 0.00 | 1'162'144.94 |
| Übrige Sachanlagen | | | | | | | | | | | |
| Total Sachanlagen | 56'544'281.56 | 2'849'844.29 | 0.00 | 59'394'125.85 | 23'905'674.04 | 1'942'667.73 | 0.00 | 0.00 | 0.00 | 25'848'341.77 | 33'545'784.08 |
| Immaterielle Anlagen | | | | | | | | | | | |
| Software | | | | | | | | | | | |
| Lizenzen, Rechte | | | | | | | | | | | |
| Anlagen in Realisierung | | | | | | | | | | | |
| Übrige immaterielle Anlagen | | | | | | | | | | | |
| Total Immaterielle Anlagen | 0.00 | 0.00 | 0.00 | 0.00 | 0.00 | 0.00 | 0.00 | 0.00 | 0.00 | 0.00 | 0.00 |
| Darlehen / Beteiligungen | | | | | | | | | | | |
| Darlehen | | | | | | | | | | | |
| Beteiligungen | | | | | | | | | | | |
| Total Darlehen / Beteiligungen | 0.00 | 0.00 | 0.00 | 0.00 | 0.00 | 0.00 | 0.00 | 0.00 | 0.00 | 0.00 | 0.00 |
| Investitionsbeiträge an Dritte | | | | | | | | | | | |
| Bund | | | | | | | | | | | |
| Kanton | | | | | | | | | | | |
| Gemeinden, Zweckverbände | | | | | | | | | | | |
| Öffentliche Unternehmungen | | | | | | | | | | | |
| Private Unternehmungen | | | | | | | | | | | |
| Private Haushalte | | | | | | | | | | | |
| Total Investitionsbeiträge | 0.00 | 0.00 | 0.00 | 0.00 | 0.00 | 0.00 | 0.00 | 0.00 | 0.00 | 0.00 | 0.00 |

Passivierte Investitionsbeiträge von Dritten - allgemeiner Haushalt (steuerfinanziert)

Erhaltene Investitionsbeiträge von Dritten (Bundes- und Staatsbeiträge) werden als langfristige Finanzverbindlichkeit passiviert und über die Nutzungsdauer des mitfinanzierten Anlagegutes aufgelöst. Erhaltene Anschlussgebühren und Mehrwertbeiträge, welche

| | Erhaltene Investitionsbeiträge | | | | Aufgelöste Investitionsbeiträge | | | | | | Buchwert per 31.12.14 |
|-----------------------------------|--------------------------------|----------------------------|----------------|---------------------|---------------------------------|--------------------------|--------------------------------|-------------|----------------|---------------------|--------------------------|
| | Stand per 1.1.14 | Zugänge (+) Abgänge (-) | Umgliederungen | Stand per 31.12.14 | Stand per 1.1.14 | Planmässige Auflösung | Ausserplanmässige Auflösung | Abgänge (-) | Umgliederungen | Stand per 31.12.14 | |
| Bund | 62'000.00 | | | 62'000.00 | 40'527.08 | 1'952.08 | | | | 42'479.16 | 19'520.84 |
| Kanton | 9'403'460.35 | | | 9'403'460.35 | 6'024'549.23 | 285'371.45 | | | | 6'309'920.68 | 3'093'539.67 |
| Gemeinden, Zweckverbände | | | | | | | | | | | |
| Öffentliche Unternehmungen | | | | | | | | | | | |
| Private Unternehmungen | | | | | | | | | | | |
| Private Haushalte | 4'580.80 | | | 4'580.80 | 3'062.47 | 139.41 | | | | 3'201.88 | 1'378.92 |
| Total Investitionsbeiträge | 9'470'041.15 | 0.00 | 0.00 | 9'470'041.15 | 6'068'138.78 | 287'462.94 | 0.00 | 0.00 | 0.00 | 6'355'601.72 | 3'114'439.43 |

Anhang

Anlagenspiegel - Verwaltungsvermögen Eigenwirtschaftsbetriebe

| | Anschaffungskosten | | | | Kumulierte Abschreibungen | | | | | | Buchwert per 31.12.14 |
|---|---------------------------------------|----------------------------|---------------------|-----------------------|--|-------------------------------|--------------------------------|-------------|---------------------|-----------------------|----------------------------------|
| | Stand per 1.1.14 | Zugänge (+) Abgänge (-) | Umglie- derungen | Stand per 31.12.14 | Stand per 1.1.14 | Planmässige Abschreibungen | per 31.12.2014 | Abgänge (-) | Umglie- derungen | Stand per 31.12.14 | |
| Sachanlagen | | | | | | | | | | | |
| Grundstücke | | | | | | | | | | | |
| Strassen | | | | | | | | | | | |
| Wasserbau | | | | | | | | | | | |
| Übrige Tiefbauten | | | | | | | | | | | |
| Hochbauten | | | | | | | | | | | |
| Waldungen | | | | | | | | | | | |
| Mobilien | | | | | | | | | | | |
| Anlagen in Bau | | | | | | | | | | | |
| Übrige Sachanlagen | | | | | | | | | | | |
| Immaterielle Anlagen | | | | | | | | | | | |
| Software | | | | | | | | | | | |
| Lizenzen, Rechte | | | | | | | | | | | |
| Anlagen in Realisierung | | | | | | | | | | | |
| Übrige immaterielle Anlagen | | | | | | | | | | | |
| Darlehen / Beteiligungen | | | | | | | | | | | |
| Darlehen | | | | | | | | | | | |
| Beteiligungen | | | | | | | | | | | |
| Investitionsbeiträge an Dritte | | | | | | | | | | | |
| Bund | | | | | | | | | | | |
| Kanton | | | | | | | | | | | |
| Gemeinden, Zweckverbände | | | | | | | | | | | |
| Öffentliche Unternehmungen | | | | | | | | | | | |
| Private Unternehmungen | | | | | | | | | | | |
| Private Haushalte | | | | | | | | | | | |
| Total Verwaltungsvermögen | 0.00 | 0.00 | | 0.00 | 0.00 | 0.00 | 0.00 | 0.00 | 0.00 | 0.00 | |
| | Erhaltene Investitionsbeiträge | | | | Aufgelöste Investitionsbeiträge | | | | | | Buchwert per 31.12.14 |
| | Stand per 1.1.14 | Zugänge (+) Abgänge (-) | Umglie- derungen | Stand per 31.12.14 | Stand per 1.1.14 | Planmässige Auflösung | Ausserplanmässige Auflösung | Abgänge (-) | Umglie- derungen | Stand per 31.12.14 | |
| Investitionsbeiträge von Dritten | | | | | | | | | | | |
| Bund | | | | | | | | | | | |
| Kanton | | | | | | | | | | | |
| Gemeinden, Zweckverbände | | | | | | | | | | | |
| Öffentliche Unternehmungen | | | | | | | | | | | |
| Private Unternehmungen | | | | | | | | | | | |
| Private Haushalte | | | | | | | | | | | |
| Total Investitionsbeiträge | 0.00 | 0.00 | | 0.00 | 0.00 | 0.00 | 0.00 | 0.00 | 0.00 | 0.00 | |

Anhang

Beteiligungsspiegel

| Name Sitz | Rechtsform | Rechnungs- legungsnorm | Tätigkeitsgebiet | Nominalka- pital (100%) | Eigentums- anteil | Stimmanteil Exekutive | Stimmanteil Legislative | Spezifische Risiken | Anschaff- ungswert | Buchwert per 31.12. |
|--|------------|---------------------------|------------------|----------------------------|----------------------|--------------------------|----------------------------|------------------------|-----------------------|------------------------|
| Privatrechtliche Unternehmen (nach OR/ZGB) | | | | | | | | | | |
| keine | | | | | | | | | | |
| Öffentlich-rechtliche Unternehmen (nach Gemeindegesetz) | | | | | | | | | | |
| keine | | | | | | | | | | |
| Öffentlich-rechtliche Verträge | | | | | | | | | | |
| keine | | | | | | | | | | |

Anhang

Einzelheiten zu Finanzverbindlichkeiten

| Bezeichnung | Laufzeit, Zinssatz, Zinstermin | Buchwert per 31.12.2013 | Veränderung im Rechnungsjahr | Buchwert per 31.12.2014 |
|--|--------------------------------|----------------------------|---------------------------------|----------------------------|
| - Keine langfristigen Schulden bzw. die Darlehen sind bei der Politischen Gemeinde bilanziert | | | | |

Anhang

Gewährleistungsspiegel / Eventualverpflichtungen

| Name Sitz | Eigentümer, wesentliche Miteigentümer | Angaben zu den gesicherten Leistungen (Art, Betrag, Verfall, Zinsangaben etc.) | Spezifische zusätzliche Angaben | Zahlungsströme im Rechnungsjahr |
|---|--|---|---------------------------------|------------------------------------|
| Privatrechtliche Unternehmen (nach OR/ZGB) | | | | |
| keine | | | | |
| Öffentlich-rechtliche Unternehmen (nach Gemeindegesetz) | | | | |
| keine | | | | |
| Öffentlich-rechtliche Verträge | | | | |
| keine | | | | |
| Weitere Verpflichtungen (Altlasten, Public Private Partnership usw.) | | | | |
| keine | | | | |

Anhang

Leasingverträge

| Firma Sitz | Leasinggut | Anschaffungskosten | Vertragsdauer (Fälligkeiten) | Gesamtbetrag zukünftige Leasingraten |
|--|---------------------------------------|--------------------|---|---|
| Finanzierungsleasing | | | | |
| Keine Verträge | | | | |
| Operatives Leasing (sofern der Vertrag nicht innerhalb eines Jahre kündbar ist) | | | | |
| Triumph-Adler Schweiz AG, Embrach | 9 Kopiergeräte, Vertrag Nr. 404513 | 0 | 5 Jahre, Zins monatlich fällig ab 01.03.2013 | Fr. 59'546.00 Fr. 1'567.00/Monat |

Anhang

Rückstellungsspiegel

| Kurzfristige Rückstellungen | Stand per 1.1.2014 | Bildung inkl. Erhöhung (+) | Verwendung (-) | Auflösung (-) | Umbuchung (+/-) | Stand per 31.12.2014 | Begründung |
|-------------------------------------|-----------------------|-------------------------------|----------------|-------------------|-----------------|-------------------------|------------|
| Mehrleistungen des Personals | | | | | | | |
| Andere Ansprüche des Personals | | | | | | | |
| Prozesse | | | | | | | |
| Nicht versicherte Schäden | | | | | | | |
| Bürgschaften und Garantieleistungen | | | | | | | |
| Übrige betriebliche Tätigkeit | | | | | | | |
| Vorsorgeverpflichtungen | | | | | | | |
| Finanzaufwand | | | | | | | |
| Investitionsrechnung | | | | | | | |
| Übrige Rückstellungen | 119'000.00 | 141'160.00 | | 119'000.00 | | 141'160.00 | A |
| Stand per 31.12.2014 | 119'000.00 | 141'160.00 | 0.00 | 119'000.00 | 0.00 | 141'160.00 | |

Begründungen der kurzfristigen Rückstellungen

| Beschreibung | Konto ER / IR | Buchwert per 31.12.14 |
|---|------------------------------------|--------------------------|
| A BVK-Sanierung, Sanierungsbeitrag 2015 Arbeitgeber | 20000./23000./25000./52000.3611.00 | 141'160.00 |
| Total | | 141'160.00 |

Anhang

Rückstellungsspiegel

| Langfristige Rückstellungen | Stand per 1.1.2014 | Bildung inkl. Erhöhung (+) | Verwendung (-) | Auflösung (-) | Umbuchung (+/-) | Stand per 31.12.14 | Begründung |
|-------------------------------------|-----------------------|-------------------------------|----------------|-------------------|-----------------|-------------------------------|------------|
| Ansprüche des Personals | | | | | | | |
| Prozesse | | | | | | | |
| Nicht versicherte Schäden | | | | | | | |
| Bürgschaften und Garantieleistungen | | | | | | | |
| Übrige betriebliche Tätigkeit | | | | | | | |
| Vorsorgeverpflichtungen | | | | | | | |
| Finanzaufwand | | | | | | | |
| Investitionsrechnung | | | | | | | |
| Übrige Rückstellungen | 592'000.00 | 113'800.00 | | 141'160.00 | | 564'640.00 | A |
| Stand per 31.12.2014 | 592'000.00 | 113'800.00 | 0.00 | 141'160.00 | 0.00 | 564'640.00 | |

Begründungen der langfristigen Rückstellungen

| Beschreibung | Konto ER / IR | Buchwert per 31.12.14 |
|---|------------------------------------|----------------------------------|
| A BVK-Sanierung, Sanierungsbeiträge 2016-2019 Arbeitgeber | 20000./23000./25000./52000.3611.00 | 564'640.00 |
| Total | | 564'640.00 |

Anhang

Eigenkapitalnachweis

| Veränderungen | Stand per 01.01.2014 | Spezialfinanzierungen | | Fonds / Legate | | Rücklagen | | Vorfinanzierungen | | Reserven | | Jahresergebnis | | Stand per 31.12.2014 |
|---|-------------------------|-----------------------|-------------|-----------------|-------------|-------------|-------------|-------------------|-------------|-------------|-------------|----------------|-------------------|-------------------------|
| | | Einlage | Entnahme | Einlage | Entnahme | Einlage | Entnahme | Einlage | Entnahme | Einlage | Entnahme | Einlage | Entnahme | |
| 290 Eigenwirtschaftsbetriebe | | | | | | | | | | | | | | 0.00 |
| | | | | | | | | | | | | | | 0.00 |
| | | | | | | | | | | | | | | 0.00 |
| 291 Fonds im Eigenkapital | 165'035.20 | | | 1'031.45 | | | | | | | | | | 166'066.65 |
| keine | | | | | | | | | | | | | | 0.00 |
| | | | | | | | | | | | | | | 0.00 |
| Legate im Eigenkapital | | | | | | | | | | | | | | |
| Stehler/Gut-Fonds | 59'769.95 | | | 373.55 | | | | | | | | | | 60'143.50 |
| Weber-Bodmer-Fonds | 105'265.25 | | | 657.90 | | | | | | | | | | 105'923.15 |
| | | | | | | | | | | | | | | 0.00 |
| 292 Rücklagen der Globalbudgetbereiche | | | | | | | | | | | | | | 0.00 |
| keine | | | | | | | | | | | | | | 0.00 |
| | | | | | | | | | | | | | | 0.00 |
| 293 Vorfinanzierungen | | | | | | | | | | | | | | 0.00 |
| keine | | | | | | | | | | | | | | 0.00 |
| | | | | | | | | | | | | | | 0.00 |
| 294 Reserve | | | | | | | | | | | | | | 0.00 |
| keine | | | | | | | | | | | | | | 0.00 |
| | | | | | | | | | | | | | | 0.00 |
| 295 Aufwertungsreserve | | | | | | | | | | | | | | 0.00 |
| keine | | | | | | | | | | | | | | 0.00 |
| | | | | | | | | | | | | | | 0.00 |
| 296 Neubewertungsreserve FV | | | | | | | | | | | | | | 0.00 |
| keine | | | | | | | | | | | | | | 0.00 |
| | | | | | | | | | | | | | | 0.00 |
| 299 Bilanzüberschuss/-fehlbetrag | 35'208'049.00 | | | | | | | | | | | | 549'037.99 | 34'659'011.01 |
| Kumulierte Ergebnisse der Vorjahre | 35'208'049.00 | | | | | | | | | | | | 549'037.99 | 34'659'011.01 |
| Total | 35'373'084.20 | 0.00 | 0.00 | 1'031.45 | 0.00 | 0.00 | 0.00 | 0.00 | 0.00 | 0.00 | 0.00 | 0.00 | 549'037.99 | 34'825'077.66 |

Anhang

Sonderrechnungen

Art Zweckgebundene Zuwendung
 Bezeichnung, Konto **Strehler-/Gut-Fonds KST 95010**
 Zweck für besondere Anlässe/Bedürfnisse z.G. Primar- und Kindergartenschüler der Gemeinde Gossau ZH

| Erfolgsrechnung | | | | Aufwand | Ertrag |
|--|----------------|----------------------|--|---------|---------------|
| Ertrag | Kapitalzinsen | Kapital 59'769.95 | Zinsfuss % (Verzinsung gemäss Beschluss) 0.625% | | 373.55 |
| | Übrige Erträge | | | | |
| Aufwand | | | | | |
| Total Aufwand / Ertrag | | | | 0.00 | 373.55 |
| Ertragsüberschuss (+) / Aufwandüberschuss (-) | | | | | 373.55 |

| Abschluss | Vermögensveränderung |
|---|----------------------|
| Reinvermögen Anfang Rechnungsjahr | 59'769.95 |
| Ertragsüberschuss (+) / Aufwandüberschuss (-) | 373.55 |
| Reinvermögen Ende Rechnungsjahr | 60'143.50 |

| Bilanz per 31.12.2014 | Aktiven | Passiven |
|---|-----------|------------------|
| Zinstragend angelegte Kapitalien | 60'143.50 | |
| Verrechnungssteuer | | |
| Aktivenüberschuss = Reinvermögen | | 60'143.50 |
| Total | 60'143.50 | 60'143.50 |

Sonderrechnungen

Art Zweckgebundene Zuwendung
 Bezeichnung, Konto **Weber-Bodmer Fonds KST 95020**
 Zweck für Kindergarten und Sonntagsschule Bertschikon

| Erfolgsrechnung | | | | Aufwand | Ertrag |
|--|----------------|-----------------------|--|----------------------|-------------------|
| Ertrag | Kapitalzinsen | Kapital 105'265.25 | Zinsfuss % (Verzinsung gemäss Beschluss) 0.625% | | 657.90 |
| | Übrige Erträge | | | | |
| Aufwand | | | | | |
| Total Aufwand / Ertrag | | | | 0.00 | 657.90 |
| Ertragsüberschuss (+) / Aufwandüberschuss (-) | | | | | 657.90 |
| Abschluss | | | | Vermögensveränderung | |
| Reinvermögen Anfang Rechnungsjahr | | | | | 105'265.25 |
| Ertragsüberschuss (+) / Aufwandüberschuss (-) | | | | | 657.90 |
| Reinvermögen Ende Rechnungsjahr | | | | | 105'923.15 |
| Bilanz per 31.12.2014 | | | | Aktiven | Passiven |
| Zinstragend angelegte Kapitalien | | | | 105'923.15 | |
| Verrechnungssteuer | | | | | |
| Aktivenüberschuss = Reinvermögen | | | | | 105'923.15 |
| Total | | | | 105'923.15 | 105'923.15 |

Anhang**Kreditrechtliche Angaben****Beschlüsse durch Gemeindeversammlung / an Urne**

| Verpflichtungskreditkontrolle | | | | | | | | |
|-------------------------------|--------------|---|-------------------------------|--|--|---------------------------|--|-----------------|
| Kreditbeschluss | | | | Kreditkontrolle | | | | |
| Datum und Organ | | | Konto-Nr. / Kreditbezeichnung | Kumlierte Gesamtausgaben | Saldo/Restkredit+ Kreditüberschreitung - | Kumlierte Gesamteinnahmen | Abnahme der Abrechnung Datum und Organ | |
| 21.06.2010 / GV | 653'000.00 | B | 5040.59 / 30900 | Schönbüel: Teil 1 Erweiterungsbau | 648'406.25 | 4'593.75 | 0.00 | 24.11.2014 / GV |
| 11.03.2012 / Urne | 3'950'000.00 | B | 5040.69 / 30900 | Chapf: Raumerweiterung | 4'093'475.65 | -143'475.65 | 0.00 | |
| 24.03.2014 / SB | 2'680'872.00 | B | 5040.79 / 30900 | SH Männetsriet: Erweiterung und Sanierung Altb | 1'112'596.39 | 1'568'275.61 | 0.00 | |
| 16.06.2014 / GV | 796'000.00 | B | 5040.80 / 30900 | SH Berg 1: Ersatz Schulküchen | 45'827.95 | 750'172.05 | 0.00 | |
| | | | | | | | | |
| | | | | | | | | |

* Anteil Sanierung Wohnhaus noch nicht abgeschlossen

Anhang**Kreditrechtliche Angaben****Beschlüsse durch Schulbehörde**

| Verpflichtungskreditkontrolle | | | | | | | | |
|-------------------------------|---------------------------------|---|-------------------------------|--|---|-------------------------------|--|-----------------|
| Kreditbeschluss | | | | | Kreditkontrolle | | | |
| Datum und Organ | Bruttokredit B Nettokredit N | | Konto-Nr. / Kreditbezeichnung | Kumulierte Gesamtausgaben | Saldo/Restkredit+ Kreditüberschreitung - | Kumulierte Gesamteinnahmen | Abnahme der Abrechnung Datum und Organ | |
| 08.07.2013 / SB | 121'000.00 | B | 5030.54 / 30900 | SH Berg: San. Aussenanl. Sport-/Spielwiese | 108'876.50 | 12'123.50 | 0.00 | 01.12.2014 / SB |
| 08.11.2010 / OSP | 1'222'000.00 | B | 5040.52 / 30900 | Innensanierung Berg 2 | 1'146'896.28 | 75'103.72 | 0.00 | 10.03.2014 / SB |
| 11.07.2011 / SB | 82'419.10 | B | 5040.59 / 30900 | Schönbüel: Teil 2 Sanierung Wohnhaus | 83'256.70 | -837.60 | 0.00 | 25.08.2014 / SB |
| 09.12.2013 / SB | 650'000.00 | B | 5040.70 / 30900 | SH Männetsriet: Sanierung Abwartshaus | 563'028.00 | 86'972.00 | 0.00 | |
| 12.05.2014 / SB | 630'000.00 | B | 5040.81 / 30900 | Turnhalle Wolfrichti: Sanierung | 501'300.40 | 128'699.60 | 0.00 | |
| 12.05.2014 / SB | 50'000.00 | B | 5040.82 / 30900 | SH Wolfrichti: Umnutzung Abwartshaus | 50'507.65 | 507.65 | 0.00 | 01.12.2014 / SB |
| 18.03.2013 / SB | 61'000.00 | B | 5060.51 / 26000 | Teilersatz ICT Netzwerk Primarschule | 53'690.30 | 7'309.70 | 0.00 | 04.11.2013 / SB |
| 04.11.2013 / SB | 36'000.00 | B | 5060.51 / 26000 | Teilersatz ICT Netzwerk Schulhaus Rooswis | 31'294.40 | 4'705.60 | 0.00 | 10.03.2014 / SB |
| 24.06.2014 / SB | 88'000.00 | B | 5060.52 / 26000 | IT 2014: Männetsriet Teil 1/Wolfrichti | 90'685.20 | -2'685.20 | 0.00 | 09.02.2015 / SB |
| 15.09.2014 / SB | 92'361.00 | B | 5060.80 / 61000 | Anschaffung Schulbus | 0.00 | 92'361.00 | 0.00 | |
| | | | | | | | | |
| | | | | | | | | |
| | | | | | | | | |
| | | | | | | | | |
| | | | | | | | | |
| | | | | | | | | |

Anhang

Finanzkennzahlen

| Kennzahl* | 2013 | 2014 | Richtwerte |
|---|------|--------------|---|
| Anzahl Einwohner | 9730 | 9'788 | |
| Steuerfuss | 74% | 74% | |
| Steuerkraft pro Einwohner | 1860 | 1'743 | |
| Selbstfinanzierungsgrad | 119% | 39% | über 100 % sehr gut 80 - 100 % gut 50 - 80 % genügend 0 - 50 % ungenügend < 0 % sehr schlecht |
| Anteil der Nettoinvestitionen, welche aus eigenen Mitteln finanziert werden können. Mittelfristig sollte der Selbstfinanzierungsgrad im Durchschnitt gegen 100 % sein. | | | |
| Nettoverschuldungsquotient | -34% | -26% | < 100 % gut 100 - 150 % genügend > 150 % schlecht |
| Anteile der direkten Steuern der natürlichen und juristischen Personen (Jahrestranchen), die erforderlich wären, um die Nettoschulden abzutragen. | | | |
| Zinsbelastungsanteil | -1% | 0% | 0 - 4 % gut 4 - 9 % genügend > 9 % schlecht |
| Anteil des "verfügbaren Einkommens", welcher durch den Zinsaufwand gebunden ist. Je tiefer der Wert, desto grösser der Handlungsspielraum. | | | |
| Bruttoverschuldungsanteil | 4% | 9% | < 50 % sehr gut 50 - 100 % gut 100 - 150 % mittel 150 - 200 % schlecht > 200 % kritisch |
| Grösse zur Beurteilung der Verschuldungssituation bzw. der Frage, ob die Verschuldung in einem angemessenen Verhältnis zu den erwirtschafteten Erträgen steht. | | | |
| Investitionsanteil | 12% | 11% | Investitionstätigkeit: < 10 % schwache 10 - 20 % mittlere 20 - 30 % starke > 30 % sehr starke |
| Aktivität im Bereich der Investitionen | | | |

Anhang

Finanzkennzahlen

| Kennzahl* | 2013 | 2014 | Richtwerte |
|---|---------|---------|---|
| Kapitaldienstanteil Mass für die Belastung des Haushaltes durch Kapitalkosten, d.h. wie stark der Laufende Ertrag durch den Zinsendienst und die Abschreibungen (= Kapitaldienst) belastet ist. | 5% | 6% | < 5 % geringe Belastung 5 - 15 % tragbare Belastung > 15 % hohe Belastung |
| Nettoschuld pro Einwohner Beurteilungsgrösse für die kommunale Verschuldungssituation gemessen an der Grösse. | -630.67 | -448.89 | < 0 CHF Nettovermögen 1 - 1000 CHF geringe Verschuldung 1001 - 2500 CHF mittlere Verschuldung 2501 - 5000 CHF hohe Verschuldung > 5000 CHF sehr hohe Verschuldung |
| Selbstfinanzierungsanteil Anteil des Ertrags, welcher zur Finanzierung der Investitionen aufgewendet werden kann. | 14% | 5% | > 20 % gut 10 - 20 % mittel < 10 % schlecht |

* Offizielle Finanzkennzahlen gemäss HRM2-Fachempfehlung Nr. 18

Jahresrechnung - Details zum Finanzbericht

Erfolgsrechnung

| Aufgabenbereiche (Inst. Gliederung) | | Rechnung 2014 | | Budget 2014 | | Rechnung 2013 | |
|-------------------------------------|------------------------------|----------------------|----------------------|----------------------|----------------------|----------------------|----------------------|
| | | Aufwand | Ertrag | Aufwand | Ertrag | Aufwand | Ertrag |
| 1 | ER nach Institutionen | 25'005'397.62 | 24'456'359.63 | 25'214'800.00 | 24'631'500.00 | 24'560'589.37 | 26'838'639.41 |
| | Nettoergebnis | | 549037.99 | | 583300 | 2'278'050.04 | |
| 10 | Legislative | 23'736.55 | | 20'000.00 | | 16'044.70 | |
| | Nettoergebnis | | 23'736.55 | | 20'000.00 | | 16'044.70 |
| 20 | Kindergarten | 1'355'651.82 | | 1'271'300.00 | 2'000.00 | 1'232'385.67 | |
| | Nettoergebnis | | 1'355'651.82 | | 1'269'300.00 | | 1'232'385.67 |
| 23 | Primarschule | 5'791'043.20 | 71'481.00 | 5'655'300.00 | 64'700.00 | 5'607'188.86 | 61'317.70 |
| | Nettoergebnis | | 5'719'562.20 | | 5'590'600.00 | | 5'545'871.16 |
| 25 | Sekundarschule Berg | 3'738'148.63 | 76'001.00 | 3'863'700.00 | 92'900.00 | 3'710'337.60 | 85'946.60 |
| | Nettoergebnis | | 3'662'147.63 | | 3'770'800.00 | | 3'624'391.00 |
| 26 | Informatik | 316'693.10 | | 325'000.00 | 1000 | 244'896.57 | 1'680.00 |
| | Nettoergebnis | | 316'693.10 | | 324'000.00 | | 243'216.57 |
| 28 | Musikschulen | 439'619.60 | | 440'000.00 | | 409'960.55 | |
| | Nettoergebnis | | 439'619.60 | | 440'000.00 | | 409'960.55 |
| 30 | Liegenschaften | 3'586'833.29 | 254'943.45 | 3'681'800.00 | 231'000.00 | 3'697'956.92 | 215'287.05 |
| | Nettoergebnis | | 3'331'889.84 | | 3'450'800.00 | | 3'482'669.87 |
| 40 | Tagesbetreuung | 209'004.40 | 144'144.40 | 294'500.00 | 150'000.00 | 268'314.55 | 126'014.80 |
| | Nettoergebnis | | 64'860.00 | | 144'500.00 | | 142'299.75 |

| Aufgabenbereiche (Inst. Gliederung) | | Rechnung 2014 | | Budget 2014 | | Rechnung 2013 | |
|--|--|----------------------|---------------|--------------------|---------------|----------------------|---------------|
| | | Aufwand | Ertrag | Aufwand | Ertrag | Aufwand | Ertrag |
| 52 | Schulverwaltung Nettoergebnis | 1'788'686.99 | 60.00 | 1'741'900.00 | 11'000.00 | 1'691'161.50 | 749.00 |
| | | | 1'788'626.99 | | 1'730'900.00 | | 1'690'412.50 |
| 61 | Volksschule Allgemeines Nettoergebnis | 377'413.15 | | 410'200.00 | | 346'121.40 | 1'711.20 |
| | | | 377'413.15 | | 410'200.00 | | 344'410.20 |
| 70 | Sonderschulen Nettoergebnis | 4'473'526.01 | 213'627.90 | 4'598'100.00 | 119'500.00 | 4'710'066.30 | 307'349.00 |
| | | | 4'259'898.11 | | 4'478'600.00 | | 4'402'717.30 |
| 80 | Bibliothek Nettoergebnis | 40'000.00 | | 40'000.00 | | 40'000.00 | |
| | | | 40'000.00 | | 40'000.00 | | 40'000.00 |
| 82 | Schulgesundheit Nettoergebnis | 82'269.55 | | 102'200.00 | | 87'913.95 | |
| | | | 82'269.55 | | 102'200.00 | | 87'913.95 |
| 90 | Gemeindesteuern Nettoergebnis | 678'118.25 | 17'063'309.50 | 689'000.00 | 17'399'000.00 | 612'765.10 | 18'098'420.65 |
| | | 16'385'191.25 | | 16'710'000.00 | | 17'485'655.55 | |
| 92 | Finanzausgleich Nettoergebnis | | 6'192'099.00 | | 6'120'100.00 | | 7'432'163.00 |
| | | 6'192'099.00 | | 6'120'100.00 | | 7'432'163.00 | |
| 94 | Kapitaldienst Nettoergebnis | 160'953.90 | 149'880.89 | 179'200.00 | 154'000.00 | 161'526.65 | 210'378.60 |
| | | | 11'073.01 | | 25'200.00 | 48'851.95 | |
| 95 | Fonds und Legate | 1'031.45 | 1'031.45 | 1'100.00 | 1'100.00 | 7'721.20 | 7'721.20 |
| 98 | Beiträge Nettoergebnis | | 2'318.10 | | | | |
| | | 2'318.10 | | | | | |
| 99 | Abschreibungen Nettoergebnis | 1'942'667.73 | 287'462.94 | 1'901'500.00 | 285'200.00 | 1'716'227.85 | 289'900.61 |
| | | | 1'655'204.79 | | 1'616'300.00 | | 1'426'327.24 |

Erfolgsrechnung

| Einzelkonten nach Institutionen | | Rechnung 2014 | | Budget 2014 | | Rechnung 2013 | |
|---------------------------------|---|----------------------|----------------------|-------------------|-------------------|----------------------|----------------------|
| | | Aufwand | Ertrag | Aufwand | Ertrag | Aufwand | Ertrag |
| 1 | ER nach Institutionen Total Aufwand / Ertrag Nettoergebnis | 25'005'397.62 | 24'456'359.63 | 25'214'800 | 24'631'500 | 24'560'589.37 | 26'838'639.41 |
| | | | 549'037.99 | | 583'300 | 2'278'050.04 | |
| 10 | Legislative Nettoergebnis | 23'736.55 | | 20'000 | | 16'044.70 | |
| | | | 23'736.55 | | 20'000 | | 16'044.70 |
| 100 | Legislative Nettoergebnis | 23'736.55 | | 20'000 | | 16'044.70 | |
| | | | 23'736.55 | | 20'000 | | 16'044.70 |
| 10000 | Legislative | 23'736.55 | | 20'000 | | 16'044.70 | |
| 3102.00 | Drucksachen, Publikationen | 14'016.55 | | 10'000 | | 5'624.70 | |
| 3130.00 | Dienstleistungen Dritter | 9'720.00 | | 10'000 | | 10'420.00 | |
| 20 | Kindergarten Nettoergebnis | 1'355'651.82 | | 1'271'300 | 2'000 | 1'232'385.67 | |
| | | | 1'355'651.82 | | 1'269'300 | | 1'232'385.67 |
| 200 | Kindergarten Nettoergebnis | 1'355'651.82 | | 1'271'300 | 2'000 | 1'232'385.67 | |
| | | | 1'355'651.82 | | 1'269'300 | | 1'232'385.67 |
| 20000 | Kindergarten | 1'309'970.42 | | 1'215'500 | 2'000 | 1'186'224.30 | |
| 3020.00 | Löhne der Lehrkräfte | 168'266.45 | | 131'000 | | 139'682.40 | |
| 3020.01 | Löhne Vikariate | 12'236.55 | | 20'000 | | 6'591.90 | |
| 3020.09 | Erstattung von Lohn der Lehrkräfte | -1'740.14 | | | | | |
| 3050.00 | AG-Beitr.AHV,IV,EO,ALV, Verw.Kosten | 11'088.35 | | 9'400 | | 9'217.30 | |
| 3052.00 | AG-Beiträge an Pensionskassen | 14'423.45 | | 10'600 | | 12'373.00 | |
| 3053.00 | AG-Beiträge an Unfall-/Personal-Haftpfl. | 907.50 | | 900 | | 672.55 | |
| 3054.00 | AG-Beiträge an Familienausgleichskasse | 2'119.75 | | 1'800 | | 1'758.25 | |
| 3055.00 | AG-Beiträge an Krankentaggeldvers. | 445.80 | | 800 | | 842.05 | |
| 3611.00 | Entsch.an Kanton u.Konkordate | 1'057'081.96 | | 1'011'000 | | 993'869.62 | |
| 3611.01 | Entsch. Vikariate an Kanton | 45'140.75 | | 30'000 | | 21'217.23 | |
| 4511.00 | Entnahmen aus Fonds EK AH | | | | 2'000 | | |

| Einzelkonten nach Institutionen | | Rechnung 2014 | | Budget 2014 | | Rechnung 2013 | |
|--|--|----------------------|---------------------|--------------------|------------------|----------------------|---------------------|
| | | Aufwand | Ertrag | Aufwand | Ertrag | Aufwand | Ertrag |
| 20010 | Gossau | 20'173.60 | | 23'700 | | 19'500.50 | |
| 3103.00 | Fachliteratur, Zeitschriften | 112.00 | | | | | |
| 3104.00 | Lehrmittel | 11'371.80 | | 13'600 | | 13'940.40 | |
| 3119.00 | Ansch.v.übr.nicht aktivierbaren Anlagen | 3'196.75 | | 3'600 | | 2'437.15 | |
| 3159.00 | Unterhalt übrige mobile Anlagen | 1'472.55 | | 2'100 | | | |
| 3171.00 | Exkursionen, Schulreisen und Lager | 4'020.50 | | 4'400 | | 3'122.95 | |
| 20020 | 4 Wachten | 25'507.80 | | 32'100 | | 26'660.87 | |
| 3104.00 | Lehrmittel | 16'120.30 | | 16'000 | | 12'487.27 | |
| 3105.00 | Lebensmittel | | | | | 1'269.45 | |
| 3119.00 | Ansch.v.übr.nicht aktivierbaren Anlagen | 5'360.80 | | 8'000 | | 6'709.10 | |
| 3130.00 | Dienstleistungen Dritter | | | 2'000 | | 30.00 | |
| 3159.00 | Unterhalt übrige mobile Anlagen | 564.20 | | 1'500 | | 884.95 | |
| 3171.00 | Exkursionen, Schulreisen und Lager | 3'462.50 | | 4'600 | | 5'280.10 | |
| 23 | Primarschule | 5'791'043.20 | 71'481.00 | 5'655'300 | 64'700 | 5'607'188.86 | 61'317.70 |
| | Nettoergebnis | | 5'719'562.20 | | 5'590'600 | | 5'545'871.16 |
| 230 | Primarschule | 5'791'043.20 | 71'481.00 | 5'655'300 | 64'700 | 5'607'188.86 | 61'317.70 |
| | Nettoergebnis | | 5'719'562.20 | | 5'590'600 | | 5'545'871.16 |
| 23000 | Primarschule | 5'035'295.82 | 48'211.00 | 4'803'300 | 40'000 | 4'869'910.45 | 44'792.00 |
| 3020.00 | Löhne der Lehrkräfte | 382'602.75 | | 483'000 | | 419'358.60 | |
| 3020.01 | Löhne Vikariate | 82'778.85 | | 60'000 | | 63'651.55 | |
| 3020.09 | Erstattung von Lohn der Lehrkräfte | -15'068.35 | | | | -2'414.15 | |
| 3050.00 | AG-Beitr.AHV,IV,EO,ALV, Verw.Kosten | 26'932.50 | | 33'100 | | 29'079.35 | |
| 3052.00 | AG-Beiträge an Pensionskassen | 34'154.45 | | 55'900 | | 36'115.70 | |
| 3053.00 | AG-Beiträge an Unfall-/Personal-Haftpfl. | 2'128.75 | | 3'800 | | 5'063.10 | |
| 3054.00 | AG-Beiträge an Familienausgleichskasse | 5'175.15 | | 7'100 | | 5'597.75 | |
| 3055.00 | AG-Beiträge an Krankentaggeldvers. | 729.30 | | 2'700 | | 2'929.25 | |
| 3103.00 | Fachliteratur, Zeitschriften | | | | | 858.10 | |
| 3104.00 | Lehrmittel | 1'532.90 | | 2'500 | | | |
| 3130.00 | Dienstleistungen Dritter | 199'211.70 | | 202'200 | | 190'293.60 | |

| Einzelkonten nach Institutionen | | Rechnung 2014 | | Budget 2014 | | Rechnung 2013 | |
|--|---|----------------------|------------------|--------------------|---------------|----------------------|------------------|
| | | Aufwand | Ertrag | Aufwand | Ertrag | Aufwand | Ertrag |
| 3611.00 | Entsch.an Kanton u.Konkordate | 4'106'964.07 | | 3'803'000 | | 3'974'813.50 | |
| 3611.01 | Entsch. Vikariate an Kanton | 208'153.75 | | 150'000 | | 144'564.10 | |
| 4611.00 | Entsch.von Kanton u.Konkordaten | | 8'211.00 | | | | 4'792.00 |
| 4612.00 | Entsch.von Gemeinden u. Zweckverbänden | | 40'000.00 | | 40'000 | | 40'000.00 |
| 23010 | Gossau | 349'801.54 | 15'243.10 | 399'400 | 11'900 | 364'772.58 | 12'220.00 |
| 3090.00 | Aus- und Weiterbildung des Personals | 37'602.05 | | 49'000 | | 39'424.30 | |
| 3099.00 | Übriger Personalaufwand | 5'473.30 | | 5'500 | | | |
| 3101.00 | Betriebs-, Verbrauchsmaterial | 91'606.66 | | 96'700 | | 94'229.81 | |
| 3103.00 | Fachliteratur, Zeitschriften | 5'101.31 | | 5'800 | | 5'107.85 | |
| 3104.00 | Lehrmittel | 42'918.63 | | 44'500 | | 47'043.69 | |
| 3111.00 | Ansch.App.,Masch.,Geräte,Fahrz.,Werkz. | 8'570.59 | | 10'500 | | 26'803.95 | |
| 3119.00 | Ansch.v.übr.nicht aktivierbaren Anlagen | 10'597.52 | | 11'800 | | 7'172.53 | |
| 3130.00 | Dienstleistungen Dritter | 11'425.20 | | 12'000 | | 13'422.55 | |
| 3159.00 | Unterhalt übrige mobile Anlagen | 2'843.00 | | 9'500 | | 5'737.35 | |
| 3171.01 | Schulreisen/Exkursionen/Skitage | 24'222.15 | | 21'900 | | 22'439.15 | |
| 3171.02 | Klassenlager | 33'481.55 | | 55'200 | | 27'050.20 | |
| 3612.00 | Entsch.an Gde u.Zweckverbände | 75'959.58 | | 77'000 | | 76'341.20 | |
| 4260.01 | Elternbeiträge an Schulreisen/Skitage | | 7'373.10 | | | | 5'700.00 |
| 4260.02 | Elternbeiträge an Klassenlager | | 7'870.00 | | 11'900 | | 6'520.00 |
| 23020 | 4 Wachten | 405'945.84 | 8'026.90 | 452'600 | 12'800 | 372'505.83 | 4'305.70 |
| 3090.00 | Aus- und Weiterbildung des Personals | 27'589.64 | | 45'000 | | 40'278.75 | |
| 3099.00 | Übriger Personalaufwand | 3'576.60 | | 5'000 | | | |
| 3101.00 | Betriebs-, Verbrauchsmaterial | 99'451.48 | | 120'000 | | 100'119.00 | |
| 3103.00 | Fachliteratur, Zeitschriften | 8'145.05 | | 6'900 | | 4'239.65 | |
| 3104.00 | Lehrmittel | 52'364.47 | | 44'500 | | 63'416.63 | |
| 3111.00 | Ansch.App.,Masch.,Geräte,Fahrz.,Werkz. | 20'412.60 | | 19'000 | | 4'005.55 | |
| 3119.00 | Ansch.v.übr.nicht aktivierbaren Anlagen | 7'516.54 | | 3'200 | | 20'058.65 | |
| 3130.00 | Dienstleistungen Dritter | 47'199.70 | | 47'000 | | 21'262.85 | |
| 3159.00 | Unterhalt übrige mobile Anlagen | 5'663.33 | | 11'000 | | 1'940.65 | |
| 3171.01 | Schulreisen/Exkursionen/Skitage | 19'776.65 | | 21'000 | | 18'444.55 | |
| 3171.02 | Klassenlager | 38'290.20 | | 53'000 | | 22'398.35 | |

| Einzelkonten nach Institutionen | | Rechnung 2014 | | Budget 2014 | | Rechnung 2013 | |
|--|--|----------------------|---------------------|--------------------|------------------|----------------------|---------------------|
| | | Aufwand | Ertrag | Aufwand | Ertrag | Aufwand | Ertrag |
| 3612.00 | Entsch.an Gde u.Zweckverbände | 75'959.58 | | 77'000 | | 76'341.20 | |
| 4260.01 | Elternbeiträge an Schulreisen/Skitage | | 1'974.90 | | 1'200 | | 2'367.70 |
| 4260.02 | Elternbeiträge an Klassenlager | | 6'052.00 | | 11'600 | | 1'938.00 |
| 25 | Sekundarschule Berg | 3'738'148.63 | 76'001.00 | 3'863'700 | 92'900 | 3'710'337.60 | 85'946.60 |
| | Nettoergebnis | | 3'662'147.63 | | 3'770'800 | | 3'624'391.00 |
| 250 | Sekundarschule | 3'738'148.63 | 76'001.00 | 3'863'700 | 92'900 | 3'710'337.60 | 85'946.60 |
| | Nettoergebnis | | 3'662'147.63 | | 3'770'800 | | 3'624'391.00 |
| 25000 | Sekundarschule | 3'154'714.08 | 45'400.00 | 3'243'100 | 54'800 | 3'108'318.03 | 43'490.00 |
| 3020.00 | Löhne der Lehrkräfte | 462'077.50 | | 476'400 | | 470'968.95 | |
| 3020.01 | Löhne Vikariate | 19'471.10 | | 20'000 | | 35'848.45 | |
| 3020.09 | Erstattung von Lohn der Lehrkräfte | -1'759.20 | | | | -11'091.80 | |
| 3050.00 | AG-Beitr.AHV,IV,EO,ALV, Verw.Kosten | 27'880.95 | | 31'300 | | 30'387.50 | |
| 3052.00 | AG-Beiträge an Pensionskassen | 54'838.10 | | 62'100 | | 56'275.80 | |
| 3053.00 | AG-Beiträge an Unfall-/Personal-Haftpfl. | 2'635.85 | | 4'300 | | 4'749.20 | |
| 3054.00 | AG-Beiträge an Familienausgleichskasse | 5'368.10 | | 6'500 | | 5'910.45 | |
| 3055.00 | AG-Beiträge an Krankentaggeldvers. | 1'708.60 | | 3'300 | | 4'055.75 | |
| 3611.00 | Entsch.an Kanton u.Konkordate | 2'181'291.81 | | 2'069'000 | | 2'030'721.45 | |
| 3611.01 | Entsch. Vikariate an Kanton | 77'362.32 | | 60'000 | | 80'962.48 | |
| 3632.00 | Beiträge an Gde u. Zweckverbände | | | | | 7'437.50 | |
| 3634.01 | Beiträge BWS/Kunst- + Sportschule | 178'238.95 | | 191'600 | | 152'892.30 | |
| 3634.02 | Beiträge Untergymnasium | 145'600.00 | | 318'600 | | 239'200.00 | |
| 4260.00 | Rückerstattung Dritter | | 20'400.00 | | 29'800 | | 18'490.00 |
| 4612.00 | Entsch.von Gemeinden u. Zweckverbänden | | 25'000.00 | | 25'000 | | 25'000.00 |
| 25010 | Gossau Berg | 583'434.55 | 30'601.00 | 620'600 | 38'100 | 602'019.57 | 42'456.60 |
| 3090.00 | Aus- und Weiterbildung des Personals | 30'560.15 | | 37'000 | | 39'102.30 | |
| 3099.00 | Übriger Personalaufwand | 7'668.75 | | 7'600 | | 15'828.40 | |
| 3101.00 | Betriebs-, Verbrauchsmaterial | 225'220.06 | | 225'500 | | 215'881.74 | |
| 3102.00 | Drucksachen, Publikationen | 5'455.65 | | 6'000 | | 5'179.40 | |
| 3103.00 | Fachliteratur, Zeitschriften | 5'443.15 | | 6'000 | | 5'766.35 | |

| Einzelkonten nach Institutionen | | Rechnung 2014 | | Budget 2014 | | Rechnung 2013 | |
|--|--|----------------------|-------------------|--------------------|----------------|----------------------|-------------------|
| | | Aufwand | Ertrag | Aufwand | Ertrag | Aufwand | Ertrag |
| 3104.00 | Lehrmittel | 77'212.14 | | 77'000 | | 81'165.80 | |
| 3109.00 | Übriger Material- und Warenaufwand | | | | | 375.05 | |
| 3111.00 | Ansch.App.,Masch.,Geräte,Fahrz.,Werkz. | 31'052.10 | | 27'000 | | 37'782.55 | |
| 3119.00 | Ansch.v.übr.nicht aktivierbaren Anlagen | 6'050.05 | | 6'000 | | 3'180.35 | |
| 3130.00 | Dienstleistungen Dritter | 12'057.00 | | 15'000 | | 10'262.26 | |
| 3132.00 | Honorare ext.Berater,Gutachter,Fachexp. | 17'461.70 | | 22'000 | | 17'528.05 | |
| 3159.00 | Unterhalt übrige mobile Anlagen | 8'511.15 | | 9'000 | | 5'793.07 | |
| 3171.00 | Exkursionen, Schulreisen und Lager | | | | | 90.00 | |
| 3171.01 | Schulreisen/Exkursionen/Skitage | 9'068.75 | | 15'500 | | 14'671.55 | |
| 3171.02 | Klassenlager | 60'558.05 | | 82'000 | | 64'492.60 | |
| 3171.03 | Skilager | 17'006.75 | | 17'000 | | 16'611.40 | |
| 3171.04 | Schulsporttage (OL, RoC) | 19'414.90 | | 18'000 | | 20'826.80 | |
| 3612.00 | Entsch.an Gde u.Zweckverbände | 50'694.20 | | 50'000 | | 47'481.90 | |
| 4260.00 | Rückerstattung Dritter | | 5'495.00 | | 2'100 | | 10'268.00 |
| 4260.01 | Elternbeiträge an Schulreisen/Skitage | | | | 8'000 | | 8'522.40 |
| 4260.02 | Elternbeiträge an Klassenlager | | 13'995.00 | | 17'000 | | 22'261.20 |
| 4260.03 | Elternbeiträge an Skilager | | 11'111.00 | | 11'000 | | 1'405.00 |
| 26 | Informatik | 316'693.10 | | 325'000 | 1'000 | 244'896.57 | 1'680.00 |
| | Nettoergebnis | | 316'693.10 | | 324'000 | | 243'216.57 |
| 260 | Informatik | 316'693.10 | | 325'000 | 1'000 | 244'896.57 | 1'680.00 |
| | Nettoergebnis | | 316'693.10 | | 324'000 | | 243'216.57 |
| 26000 | Informatik | 316'693.10 | | 325'000 | 1'000 | 244'896.57 | 1'680.00 |
| 3010.00 | Löhne des Verwaltungs- u.Betriebspers. | 13'005.15 | | 7'000 | | 7'100.40 | |
| 3050.00 | AG-Beitr.AHV,IV,EO,ALV, Verw.Kosten | 917.35 | | 400 | | 346.65 | |
| 3052.00 | AG-Beiträge an Pensionskassen | | | 500 | | | |
| 3053.00 | AG-Beiträge an Unfall-/Personal-Haftpfl. | 22.95 | | | | 8.85 | |
| 3054.00 | AG-Beiträge an Familienausgleichskasse | 175.35 | | 100 | | 66.05 | |
| 3113.00 | Ansch.Hardware | 160'491.10 | | 162'000 | | 110'251.70 | |
| 3118.00 | Ansch.von imm. Anlagen | 9'211.15 | | 11'000 | | 10'110.97 | |
| 3130.00 | Dienstleistungen Dritter | 17'449.80 | | 20'000 | | 19'149.75 | |

| Einzelkonten nach Institutionen | | Rechnung 2014 | | Budget 2014 | | Rechnung 2013 | |
|--|--|----------------------|---------------------|--------------------|------------------|----------------------|---------------------|
| | | Aufwand | Ertrag | Aufwand | Ertrag | Aufwand | Ertrag |
| 3153.00 | Unterh.Informatik (Hardware) | 60'337.95 | | 62'000 | | 62'609.30 | |
| 3158.00 | Unterhalt immaterielle Anlagen | 55'082.30 | | 62'000 | | 35'252.90 | |
| 4260.00 | Rückerstattung Dritter | | | | 1'000 | | 1'680.00 |
| 28 | Musikschulen | 439'619.60 | | 440'000 | | 409'960.55 | |
| | Nettoergebnis | | 439'619.60 | | 440'000 | | 409'960.55 |
| 280 | Musikschulen | 439'619.60 | | 440'000 | | 409'960.55 | |
| | Nettoergebnis | | 439'619.60 | | 440'000 | | 409'960.55 |
| 28000 | Musikschulen | 439'619.60 | | 440'000 | | 409'960.55 | |
| 3159.00 | Unterhalt übrige mobile Anlagen | 3'148.50 | | 5'000 | | 3'582.00 | |
| 3632.00 | Beiträge an Gde u. Zweckverbände | 431'974.00 | | 420'000 | | 400'463.55 | |
| 3637.00 | Beiträge an private Haushalte | 4'497.10 | | 15'000 | | 5'915.00 | |
| 30 | Liegenschaften | 3'586'833.29 | 254'943.45 | 3'681'800 | 231'000 | 3'697'956.92 | 215'287.05 |
| | Nettoergebnis | | 3'331'889.84 | | 3'450'800 | | 3'482'669.87 |
| 300 | Liegenschaften | 3'586'833.29 | 254'943.45 | 3'681'800 | 231'000 | 3'697'956.92 | 215'287.05 |
| | Nettoergebnis | | 3'331'889.84 | | 3'450'800 | | 3'482'669.87 |
| 30000 | Liegenschaften | 3'586'833.29 | 254'943.45 | 3'681'800 | 231'000 | 3'697'956.92 | 215'287.05 |
| 3010.00 | Löhne des Verwaltungs- u. Betriebspers. | 1'255'214.35 | | 1'257'700 | | 1'227'944.80 | |
| 3010.01 | Löhne Aushilfen | 32'482.70 | | 50'000 | | 10'831.40 | |
| 3010.09 | Lohnrückerstattung Verwaltungspersonal | -4'537.95 | | | | -13'316.35 | |
| 3050.00 | AG-Beitr.AHV,IV,EO,ALV, Verw.Kosten | 79'525.75 | | 81'100 | | 77'098.10 | |
| 3052.00 | AG-Beiträge an Pensionskassen | 113'450.65 | | 120'300 | | 105'752.70 | |
| 3053.00 | AG-Beiträge an Unfall-/Personal-Haftpfl. | 8'311.05 | | 12'000 | | 12'773.30 | |
| 3054.00 | AG-Beiträge an Familienausgleichskasse | 15'266.85 | | 15'700 | | 14'801.05 | |
| 3055.00 | AG-Beiträge an Krankentaggeldvers. | 6'843.90 | | 9'700 | | 11'507.15 | |
| 3090.00 | Aus- und Weiterbildung des Personals | 17'209.35 | | 25'000 | | 24'648.80 | |
| 3101.00 | Betriebs-, Verbrauchsmaterial | 70'445.88 | | 73'000 | | 70'257.65 | |
| 3111.00 | Ansch.App.,Masch.,Geräte,Fahrz.,Werkz. | 21'071.20 | | 47'700 | | 53'345.65 | |

| Einzelkonten nach Institutionen | | Rechnung 2014 | | Budget 2014 | | Rechnung 2013 | |
|--|--|----------------------|-------------------|--------------------|----------------|----------------------|-------------------|
| | | Aufwand | Ertrag | Aufwand | Ertrag | Aufwand | Ertrag |
| 3119.00 | Ansch.v.übr.nicht aktivierbaren Anlagen | 144'593.60 | | 153'000 | | 140'927.15 | |
| 3120.01 | Heizöl, Pellets | 211'244.55 | | 190'000 | | 340'651.16 | |
| 3120.02 | Strom | 93'188.40 | | 115'000 | | 99'449.55 | |
| 3120.03 | Wasser | 20'066.85 | | 20'000 | | 15'824.80 | |
| 3120.04 | Abwasser/Kehricht | 99'743.50 | | 110'000 | | 81'131.95 | |
| 3130.00 | Dienstleistungen Dritter | 82'587.10 | | 84'000 | | 65'718.60 | |
| 3132.00 | Honorare ext.Berater,Gutachter,Fachexp. | 38'709.70 | | 40'000 | | 38'586.40 | |
| 3134.00 | Sachversicherungsprämien | 44'871.65 | | 43'000 | | 40'320.10 | |
| 3140.00 | Unterhalt an Grundstücken | 371'842.80 | | 372'000 | | 484'978.23 | |
| 3144.00 | Unterhalt Hochbauten, Gebäude | 727'515.56 | | 729'400 | | 672'566.63 | |
| 3144.01 | Unterhalt Mietliegenschaften | 30'619.90 | | 29'000 | | 31'257.00 | |
| 3151.00 | Unterh.App.,Masch.,Geräte,Fahrz.,Werkz. | 29'955.05 | | 30'000 | | 30'995.45 | |
| 3160.00 | Miete und Pacht Liegenschaften | 76'610.90 | | 74'200 | | 59'460.20 | |
| 3180.00 | WB auf Forderungen | | | | | 445.45 | |
| 4260.00 | Rückerstattung Dritter | | 37'424.45 | | | | 2'060.00 |
| 4470.00 | Pacht- u.Mietzinse Liegenschaften VV | | 162'351.00 | | 171'500 | | 154'293.05 |
| 4472.00 | Vergütung f.Benützung Liegenschaften VV | | 42'190.00 | | 45'500 | | 44'945.00 |
| 4479.00 | Übrige Erträge Liegenschaften VV | | 12'978.00 | | 14'000 | | 13'989.00 |
| 40 | Tagesbetreuung | 209'004.40 | 144'144.40 | 294'500 | 150'000 | 268'314.55 | 126'014.80 |
| | Nettoergebnis | | 64'860.00 | | 144'500 | | 142'299.75 |
| 400 | Tagesbetreuung | 209'004.40 | 144'144.40 | 294'500 | 150'000 | 268'314.55 | 126'014.80 |
| | Nettoergebnis | | 64'860.00 | | 144'500 | | 142'299.75 |
| 40000 | Tagesbetreuung | 209'004.40 | 144'144.40 | 294'500 | 150'000 | 268'314.55 | 126'014.80 |
| 3010.00 | Löhne des Verwaltungs- u.Betriebspers. | 126'220.10 | | 180'800 | | 175'715.00 | |
| 3050.00 | AG-Beitr.AHV,IV,EO,ALV, Verw.Kosten | 7'919.90 | | 11'400 | | 11'020.35 | |
| 3052.00 | AG-Beiträge an Pensionskassen | 9'286.45 | | 9'000 | | 12'960.50 | |
| 3053.00 | AG-Beiträge an Unfall-/Personal-Haftpfl. | 540.05 | | 900 | | 735.20 | |
| 3054.00 | AG-Beiträge an Familienausgleichskasse | 1'516.75 | | 2'200 | | 2'103.60 | |
| 3055.00 | AG-Beiträge an Krankentaggeldvers. | 122.25 | | 700 | | 873.90 | |
| 3090.00 | Aus- und Weiterbildung des Personals | | | 3'000 | | | |

| Einzelkonten nach Institutionen | | Rechnung 2014 | | Budget 2014 | | Rechnung 2013 | |
|--|--|----------------------|---------------------|--------------------|------------------|----------------------|---------------------|
| | | Aufwand | Ertrag | Aufwand | Ertrag | Aufwand | Ertrag |
| 3101.00 | Betriebs-, Verbrauchsmaterial | 4'112.70 | | 10'000 | | 5'102.50 | |
| 3130.00 | Dienstleistungen Dritter | 59'286.20 | | 76'500 | | 59'803.50 | |
| 4240.00 | Benützungsgebühren und Dienstleistungen | | 144'093.40 | | 150'000 | | 125'812.00 |
| 4260.00 | Rückerstattung Dritter | | 51.00 | | | | 202.80 |
| 52 | Schulverwaltung | 1'788'686.99 | 60.00 | 1'741'900 | 11'000 | 1'691'161.50 | 749.00 |
| | Nettoergebnis | | 1'788'626.99 | | 1'730'900 | | 1'690'412.50 |
| 520 | Schulverwaltung | 1'788'686.99 | 60.00 | 1'741'900 | 11'000 | 1'691'161.50 | 749.00 |
| | Nettoergebnis | | 1'788'626.99 | | 1'730'900 | | 1'690'412.50 |
| 52000 | Schulverwaltung | 1'788'686.99 | 60.00 | 1'741'900 | 11'000 | 1'691'161.50 | 749.00 |
| 3000.00 | Entsch. Tag-/Sitzungsg. Behörden/Kommiss | 242'054.40 | | 248'000 | | 214'317.60 | |
| 3010.00 | Löhne des Verwaltungs- u. Betriebspers. | 446'602.85 | | 462'900 | | 452'058.80 | |
| 3010.09 | Lohnrückerstattung Verwaltungspersonal | -57'550.35 | | | | | |
| 3050.00 | AG-Beitr.AHV,IV,EO,ALV, Verw.Kosten | 40'175.65 | | 44'100 | | 42'446.40 | |
| 3052.00 | AG-Beiträge an Pensionskassen | 72'811.15 | | 85'300 | | 82'645.75 | |
| 3053.00 | AG-Beiträge an Unfall-/Personal-Haftpfl. | 3'021.90 | | 5'400 | | 5'992.15 | |
| 3054.00 | AG-Beiträge an Familienausgleichskasse | 7'654.05 | | 8'500 | | 7'982.00 | |
| 3055.00 | AG-Beiträge an Krankentaggeldvers. | 1'519.15 | | 4'300 | | 4'779.95 | |
| 3090.00 | Aus- und Weiterbildung des Personals | 4'979.30 | | 37'900 | | 1'924.00 | |
| 3091.00 | Personalwerbung | 1'816.45 | | 5'000 | | 2'690.70 | |
| 3099.00 | Übriger Personalaufwand | 16'818.80 | | 24'500 | | 33'002.65 | |
| 3100.00 | Büromaterial | 5'352.60 | | 30'000 | | 7'545.80 | |
| 3101.00 | Betriebs-, Verbrauchsmaterial | 12'403.25 | | 15'500 | | 17'420.49 | |
| 3102.00 | Drucksachen, Publikationen | 4'998.55 | | 14'300 | | 4'562.35 | |
| 3103.00 | Fachliteratur, Zeitschriften | 2'321.65 | | 2'100 | | 746.65 | |
| 3110.00 | Anschaffung Büromöbel und -geräte | | | 4'000 | | 389.00 | |
| 3119.00 | Ansch.v.übr.nicht aktivierbaren Anlagen | | | 2'000 | | | |
| 3130.00 | Dienstleistungen Dritter | 217'924.50 | | 40'000 | | 62'570.35 | |
| 3132.00 | Honorare ext.Berater,Gutachter,Fachexp. | 74'957.15 | | 75'000 | | 103'304.65 | |
| 3150.00 | Unterh.Büromöbel und -geräte | 442.00 | | 900 | | 691.20 | |
| 3159.00 | Unterhalt übrige mobile Anlagen | 600.00 | | 600 | | | |

| Einzelkonten nach Institutionen | | Rechnung 2014 | | Budget 2014 | | Rechnung 2013 | |
|--|--|----------------------|--|--------------------|------------------------------------|----------------------|--|
| | | Aufwand | Ertrag | Aufwand | Ertrag | Aufwand | Ertrag |
| 3170.00 | Reisekosten und Spesen | 7'168.10 | | 15'000 | | 4'564.69 | |
| 3611.00 | Entsch.an Kanton u.Konkordate | 561'742.34 | | 493'000 | | 521'593.82 | |
| 3612.00 | Entsch.an Gde u.Zweckverbände | 97'000.00 | | 97'000 | | 97'000.00 | |
| 3636.00 | Beiträge an priv.Org.o.EZ | 23'873.50 | | 26'600 | | 22'932.50 | |
| 4260.00 | Rückerstattung Dritter | | 60.00 | | 11'000 | | 749.00 |
| 61 | Volksschule Allgemeines Nettoergebnis | 377'413.15 | 377'413.15 | 410'200 | 410'200 | 346'121.40 | 1'711.20 344'410.20 |
| 610 | Volksschule Allgemeines Nettoergebnis | 377'413.15 | 377'413.15 | 410'200 | 410'200 | 346'121.40 | 1'711.20 344'410.20 |
| 61000 | Volkschule allgemeines | 377'413.15 | | 410'200 | | 346'121.40 | 1'711.20 |
| 3010.00 | Löhne des Verwaltungs- u.Betriebspers. | 67'082.70 | | 80'000 | | 65'824.95 | |
| 3050.00 | AG-Beitr.AHV,IV,EO,ALV, Verw.Kosten | 2'790.15 | | 5'200 | | 3'384.15 | |
| 3052.00 | AG-Beiträge an Pensionskassen | 3'102.45 | | 7'200 | | 2'537.70 | |
| 3053.00 | AG-Beiträge an Unfall-/Personal-Haftpfl. | 290.20 | | 800 | | 359.60 | |
| 3054.00 | AG-Beiträge an Familienausgleichskasse | 559.45 | | 1'600 | | 659.25 | |
| 3055.00 | AG-Beiträge an Krankentaggeldvers. | 71.60 | | 800 | | 488.75 | |
| 3090.00 | Aus- und Weiterbildung des Personals | 342.00 | | 2'000 | | 9'755.00 | |
| 3101.00 | Betriebs-, Verbrauchsmaterial | 2'399.05 | | 10'000 | | 9'689.95 | |
| 3130.00 | Dienstleistungen Dritter | 32'741.85 | | 30'000 | | 63'729.80 | |
| 3134.00 | Sachversicherungsprämien | 15'183.30 | | 5'100 | | 5'574.80 | |
| 3151.00 | Unterh.App.,Masch.,Geräte,Fahrz.,Werkz. | 14'890.40 | | 15'000 | | 11'812.15 | |
| 3632.00 | Beiträge an Gde u. Zweckverbände | 237'960.00 | | 252'500 | | 172'305.30 | |
| 4260.00 | Rückerstattung Dritter | | | | | | 1'260.00 |
| 4390.00 | Übriger Ertrag | | | | | | 451.20 |
| 70 | Sonderschulen Nettoergebnis | 4'473'526.01 | 213'627.90 4'259'898.11 | 4'598'100 | 119'500 4'478'600 | 4'710'066.30 | 307'349.00 4'402'717.30 |
| 700 | Sonderschulen Nettoergebnis | 4'473'526.01 | 213'627.90 4'259'898.11 | 4'598'100 | 119'500 4'478'600 | 4'710'066.30 | 307'349.00 4'402'717.30 |

| Einzelkonten nach Institutionen | | Rechnung 2014 | | Budget 2014 | | Rechnung 2013 | |
|--|--|----------------------|-------------------|--------------------|----------------|----------------------|-------------------|
| | | Aufwand | Ertrag | Aufwand | Ertrag | Aufwand | Ertrag |
| 70000 | Sonderschulen | 4'473'526.01 | 213'627.90 | 4'598'100 | 119'500 | 4'710'066.30 | 307'349.00 |
| 3020.00 | Löhne der Lehrkräfte | 853'616.55 | | 964'300 | | 865'785.65 | |
| 3020.01 | Löhne Vikariate | 5'648.20 | | 5'000 | | 8'586.25 | |
| 3020.09 | Erstattung von Lohn der Lehrkräfte | -26'511.31 | | | | | |
| 3050.00 | AG-Beitr.AHV,IV,EO,ALV, Verw.Kosten | 52'799.25 | | 60'800 | | 54'280.50 | |
| 3052.00 | AG-Beiträge an Pensionskassen | 90'342.30 | | 102'200 | | 94'422.75 | |
| 3053.00 | AG-Beiträge an Unfall-/Personal-Haftpfl. | 5'462.50 | | 7'700 | | 8'000.45 | |
| 3054.00 | AG-Beiträge an Familienausgleichskasse | 10'124.30 | | 11'600 | | 10'386.10 | |
| 3055.00 | AG-Beiträge an Krankentaggeldvers. | 4'236.55 | | 6'500 | | 7'102.95 | |
| 3090.00 | Aus- und Weiterbildung des Personals | 240.00 | | | | | |
| 3101.00 | Betriebs-, Verbrauchsmaterial | | | | | 83.70 | |
| 3130.00 | Dienstleistungen Dritter | 350'903.01 | | 209'000 | | 246'014.50 | |
| 3132.00 | Honorare ext.Berater,Gutachter,Fachexp. | 1'470.00 | | | | | |
| 3611.00 | Entsch.an Kanton u.Konkordate | 934'538.10 | | 1'014'000 | | 1'158'335.00 | |
| 3632.00 | Beiträge an Gde u. Zweckverbände | 385'120.06 | | 550'000 | | 499'898.40 | |
| 3635.00 | Beiträge an private Unternehmungen | 1'805'536.50 | | 1'667'000 | | 1'757'170.05 | |
| 4230.00 | Schulgelder | | 50'395.90 | | 50'000 | | 49'190.00 |
| 4260.00 | Rückerstattung Dritter | | 4'650.00 | | | | |
| 4612.00 | Entsch.von Gemeinden u. Zweckverbänden | | 148'632.00 | | 64'500 | | 258'159.00 |
| 4631.00 | Beiträge vom Kanton u.Konkordaten | | 9'950.00 | | 5'000 | | |
| 80 | Bibliothek | 40'000.00 | | 40'000 | | 40'000.00 | |
| | Nettoergebnis | | 40'000.00 | | 40'000 | | 40'000.00 |
| 800 | Bibliothek | 40'000.00 | | 40'000 | | 40'000.00 | |
| | Nettoergebnis | | 40'000.00 | | 40'000 | | 40'000.00 |
| 80000 | Bibliothek | 40'000.00 | | 40'000 | | 40'000.00 | |
| 3632.00 | Beiträge an Gde u. Zweckverbände | 40'000.00 | | 40'000 | | 40'000.00 | |
| 82 | Schulgesundheits | 82'269.55 | | 102'200 | | 87'913.95 | |
| | Nettoergebnis | | 82'269.55 | | 102'200 | | 87'913.95 |

| Einzelkonten nach Institutionen | | Rechnung 2014 | | Budget 2014 | | Rechnung 2013 | |
|--|--|----------------------|----------------------|--------------------|-------------------|----------------------|----------------------|
| | | Aufwand | Ertrag | Aufwand | Ertrag | Aufwand | Ertrag |
| 820 | Schulgesundheit | 82'269.55 | | 102'200 | | 87'913.95 | |
| | Nettoergebnis | | 82'269.55 | | 102'200 | | 87'913.95 |
| 82000 | Schulgesundheit | 82'269.55 | | 102'200 | | 87'913.95 | |
| 3010.00 | Löhne des Verwaltungs- u. Betriebspers. | 4'169.30 | | 10'000 | | 6'112.80 | |
| 3050.00 | AG-Beitr. AHV, IV, EO, ALV, Verw. Kosten | 182.50 | | 700 | | 382.05 | |
| 3053.00 | AG-Beiträge an Unfall-/Personal-Haftpfl. | 13.50 | | 100 | | 9.75 | |
| 3054.00 | AG-Beiträge an Familienausgleichskasse | 35.10 | | 100 | | 73.40 | |
| 3055.00 | AG-Beiträge an Krankentaggeldvers. | 13.35 | | | | | |
| 3130.00 | Dienstleistungen Dritter | 77'855.80 | | 91'300 | | 81'335.95 | |
| 90 | Gemeindesteuern | 678'118.25 | 17'063'309.50 | 689'000 | 17'399'000 | 612'765.10 | 18'098'420.65 |
| | Nettoergebnis | 16'385'191.25 | | 16'710'000 | | 17'485'655.55 | |
| 900 | Gemeindesteuern | 74'653.40 | 17'063'309.50 | 74'000 | 17'399'000 | 612'765.10 | 18'098'420.65 |
| | Nettoergebnis | 16'988'656.10 | | 17'325'000 | | 17'485'655.55 | |
| 90000 | Gemeindesteuern | 74'653.40 | 17'063'309.50 | 74'000 | 17'399'000 | 612'765.10 | 18'098'420.65 |
| 3181.00 | Tatsächliche Forderungsverluste | 74'653.40 | | 74'000 | | 20'102.85 | |
| 3612.00 | Entsch. an Gde u. Zweckverbände | | | | | 592'662.25 | |
| 4000.00 | Einkommensst. nat. Pers. Rechnungsjahr | | 13'715'965.25 | | 13'573'800 | | 13'500'701.87 |
| 4000.10 | Einkommensst. nat. Pers. frühere Jahre | | 1'130'125.65 | | 1'245'300 | | 1'601'089.76 |
| 4000.20 | Nachst. Einkommensst. nat. Personen | | 47'099.10 | | 16'000 | | 9'269.45 |
| 4000.40 | Akt. Steueraussch. Einkommensst. nat. Pers. | | 189'824.80 | | 212'400 | | 232'732.00 |
| 4000.50 | Pass. Steueraussch. Einkommensst. nat. Pers. | | -790'987.55 | | -703'100 | | -551'785.20 |
| 4000.60 | Pauschale Steueranr. nat. Pers. | | -10'205.20 | | -12'000 | | -15'863.05 |
| 4001.00 | Vermögensst. nat. Pers. Rechnungsjahr | | 1'928'887.20 | | 1'778'400 | | 1'695'649.04 |
| 4001.10 | Vermögensst. nat. Pers. frühere Jahre | | 186'266.40 | | 162'500 | | 212'160.66 |
| 4002.00 | Quellenst. nat. Pers. | | 259'763.25 | | 190'000 | | 240'588.10 |
| 4010.00 | Gewinnst. jur. Pers. Rechnungsjahr | | 667'149.10 | | 722'700 | | 754'556.10 |
| 4010.10 | Gewinnst. jur. pers. frühere Jahre | | -365'595.15 | | 66'900 | | 94'410.53 |
| 4010.40 | Akt. Steueraussch. Gewinnst. jur. Pers. | | 56'130.55 | | 87'600 | | 265'353.05 |

| Einzelkonten nach Institutionen | | Rechnung 2014 | | Budget 2014 | | Rechnung 2013 | |
|--|--|----------------------|---------------------|--------------------|------------------|----------------------|---------------------|
| | | Aufwand | Ertrag | Aufwand | Ertrag | Aufwand | Ertrag |
| 4010.50 | Pass.Steueraussch.Gewinnst.jur.Pers. | | -16'037.85 | | -3'900 | | -7'543.35 |
| 4011.00 | Kapitalst.jur.Pers.Rechnungsjahr | | 60'885.65 | | 57'100 | | 59'601.69 |
| 4011.10 | Kapitalst.jur.Pers.frühere Jahre | | 4'038.30 | | 5'300 | | 7'500.00 |
| 903 | Steuerbezug | 603'464.85 | | 615'000 | | | |
| | Nettoergebnis | | 603'464.85 | | 615'000 | | |
| 90301 | Steuerbezug | 603'464.85 | | 615'000 | | | |
| 3612.00 | Entsch.an Gde u.Zweckverbände | 603'464.85 | | 615'000 | | | |
| 92 | Finanzausgleich | | 6'192'099.00 | | 6'120'100 | | 7'432'163.00 |
| | Nettoergebnis | 6'192'099.00 | | 6'120'100 | | 7'432'163.00 | |
| 920 | Finanzausgleich | | 6'192'099.00 | | 6'120'100 | | 7'432'163.00 |
| | Nettoergebnis | 6'192'099.00 | | 6'120'100 | | 7'432'163.00 | |
| 92000 | Finanzausgleich | | 6'192'099.00 | | 6'120'100 | | 7'432'163.00 |
| 4621.10 | Anteil an Ressourcenausgleich des Kanton | | 6'192'099.00 | | 6'120'100 | | 7'432'163.00 |
| 94 | Kapitaldienst | 160'953.90 | 149'880.89 | 179'200 | 154'000 | 161'526.65 | 210'378.60 |
| | Nettoergebnis | | 11'073.01 | | 25'200 | 48'851.95 | |
| 940 | Kapitaldienst | 128'904.00 | 149'880.89 | 147'100 | 154'000 | 129'439.25 | 210'378.60 |
| | Nettoergebnis | 20'976.89 | | 6'900 | | 80'939.35 | |
| 94000 | Kapitaldienst | 128'904.00 | 149'880.89 | 147'100 | 154'000 | 129'439.25 | 210'378.60 |
| 3181.00 | Tatsächliche Forderungsverluste | | | | | 1.30 | |
| 3400.00 | Verz.lauf.Verbindlichkeiten | | | 32'100 | | | |
| 3499.00 | Zinsvergütung auf Gemeindesteuern | 128'904.00 | | 115'000 | | 129'437.95 | |
| 4401.00 | Zinsen Forderungen und Kontokorrente | | 118'862.44 | | 123'000 | | 179'360.15 |
| 4940.00 | Int.Verr.von kalk.Zinsen u.Finanzaufw. | | 31'018.45 | | 31'000 | | 31'018.45 |
| 942 | Grundeigentum FV | 32'049.90 | | 32'100 | | 32'087.40 | |

| Einzelkonten nach Institutionen | | Rechnung 2014 | | Budget 2014 | | Rechnung 2013 | |
|--|--|----------------------|---------------------|--------------------|------------------|----------------------|---------------------|
| | | Aufwand | Ertrag | Aufwand | Ertrag | Aufwand | Ertrag |
| Nettoergebnis | | | 32'049.90 | | 32'100 | | 32'087.40 |
| 94200 | Grundeigentum Finanzvermögen | 31'018.45 | | 32'100 | | 32'087.40 | |
| 3940.00 | Int. Verr. von kalk. Zins u. Finanzaufwand | 31'018.45 | | 32'100 | | 32'087.40 | |
| 94300 | Zinsen Legate | 1'031.45 | | | | | |
| 3940.00 | Int. Verr. von kalk. Zins u. Finanzaufwand | 1'031.45 | | | | | |
| 95 | Fonds und Legate | 1'031.45 | 1'031.45 | 1'100 | 1'100 | 7'721.20 | 7'721.20 |
| 950 | Fonds und Legate | 1'031.45 | 1'031.45 | 1'100 | 1'100 | 7'721.20 | 7'721.20 |
| 95010 | Strehler- / Gut Fonds | 373.55 | 373.55 | 400 | 400 | 7'067.40 | 7'067.40 |
| 3511.00 | Einlagen in Fonds des EK | 373.55 | | 400 | | | |
| 3632.00 | Beiträge an Gde u. Zweckverbände | | | | | 7'067.40 | |
| 4511.00 | Entnahmen aus Fonds EK AH | | | | | | 6'652.25 |
| 4940.00 | Int. Verr. von kalk. Zinsen u. Finanzaufw. | | 373.55 | | 400 | | 415.15 |
| 95020 | Weber-Bodmer Fonds | 657.90 | 657.90 | 700 | 700 | 653.80 | 653.80 |
| 3511.00 | Einlagen in Fonds des EK | 657.90 | | 700 | | 653.80 | |
| 4940.00 | Int. Verr. von kalk. Zinsen u. Finanzaufw. | | 657.90 | | 700 | | 653.80 |
| 98 | Beiträge | | 2'318.10 | | | | |
| | Nettoergebnis | 2'318.10 | | | | | |
| 980 | Beiträge | | 2'318.10 | | | | |
| | Nettoergebnis | 2'318.10 | | | | | |
| 98020 | CO2-Abgabe (Schule) | | 2'318.10 | | | | |
| 4699.10 | Rückerstattung CO2-Abgabe | | 2'318.10 | | | | |
| 99 | Abschreibungen | 1'942'667.73 | 287'462.94 | 1'901'500 | 285'200 | 1'716'227.85 | 289'900.61 |
| | Nettoergebnis | | 1'655'204.79 | | 1'616'300 | | 1'426'327.24 |

| Einzelkonten nach Institutionen | | Rechnung 2014 | | Budget 2014 | | Rechnung 2013 | |
|--|--------------------------------------|----------------------|---------------------|--------------------|------------------|----------------------|---------------------|
| | | Aufwand | Ertrag | Aufwand | Ertrag | Aufwand | Ertrag |
| 990 | Abschreibungen | 1'942'667.73 | 287'462.94 | 1'901'500 | 285'200 | 1'716'227.85 | 289'900.61 |
| | Nettoergebnis | | 1'655'204.79 | | 1'616'300 | | 1'426'327.24 |
| 99010 | Abschreibungen Informatik | 43'933.45 | | 33'800 | | 21'261.15 | |
| 3300.60 | PI.Abschr.Mobilien VV allg.HH | 43'933.45 | | 33'800 | | 21'261.15 | |
| 99020 | Abschreibungen Liegenschaften | 1'887'901.53 | 287'462.94 | 1'855'800 | 285'200 | 1'684'133.95 | 289'900.61 |
| 3300.30 | PI.Abschr.übr.Tiefbauten VV allg.HH | 111'116.86 | | 55'700 | | 65'141.05 | |
| 3300.40 | PI.Abschr.Hochbauten VV allg.HH | 1'737'786.57 | | 1'765'000 | | 1'583'028.03 | |
| 3300.60 | PI.Abschr.Mobilien VV allg.HH | 38'998.10 | | 35'100 | | 35'964.87 | |
| 4660.00 | PI.Auflösung IR-Beiträge Bund | | | | 2'000 | | |
| 4660.10 | PI.Auflösung IR-Beiträge Kanton | | 287'323.53 | | 283'000 | | 289'761.18 |
| 4660.70 | PI.Auflösung IR-Beiträge Private HH | | 139.41 | | 200 | | 139.43 |
| 99030 | Abschreibungen Schulbus | 10'832.75 | | 11'900 | | 10'832.75 | |
| 3300.60 | PI.Abschr.Mobilien VV allg.HH | 10'832.75 | | 11'900 | | 10'832.75 | |

Erfolgsrechnung

| Aufgabenbereiche (Funkt. Gliederung) | Rechnung 2014 | | Budget 2014 | | Rechnung 2013 | |
|--------------------------------------|----------------------|----------------------|----------------------|----------------------|----------------------|----------------------|
| | Aufwand | Ertrag | Aufwand | Ertrag | Aufwand | Ertrag |
| ER nach Funktionen | 25'005'397.62 | 24'456'359.63 | 25'214'800.00 | 24'631'500.00 | 24'560'589.37 | 26'838'639.41 |
| Nettoergebnis | | 549037.99 | | 583300 | 2'278'050.04 | |
| 0 Allgemeine Verwaltung | 627'201.40 | | 635'000.00 | | 16'044.70 | |
| Nettoergebnis | | 627'201.40 | | 635'000.00 | | 16'044.70 |
| 2 Bildung | 24'019'287.92 | 1'047'720.69 | 24'183'300.00 | 957'300.00 | 23'634'617.77 | 1'089'955.96 |
| Nettoergebnis | | 22'971'567.23 | | 23'226'000.00 | | 22'544'661.81 |
| 3 Kultur, Sport und Freizeit, Kirche | 40'000.00 | | 40'000.00 | | 40'000.00 | |
| Nettoergebnis | | 40'000.00 | | 40'000.00 | | 40'000.00 |
| 4 Gesundheit | 82'269.55 | | 102'200.00 | | 87'913.95 | |
| Nettoergebnis | | 82'269.55 | | 102'200.00 | | 87'913.95 |
| 9 Finanzen und Steuern | 236'638.75 | 23'408'638.94 | 254'300.00 | 23'674'200.00 | 782'012.95 | 25'748'683.45 |
| Nettoergebnis | 23'172'000.19 | | 23'419'900.00 | | 24'966'670.50 | |

Erfolgsrechnung

| Einzelkonten nach Funktionen | | Rechnung 2014 | | Budget 2014 | | Rechnung 2013 | |
|------------------------------|--|----------------------|----------------------|-------------------|-------------------|----------------------|----------------------|
| | | Aufwand | Ertrag | Aufwand | Ertrag | Aufwand | Ertrag |
| | ER nach Funktionen Total Aufwand / Ertrag Nettoergebnis | 25'005'397.62 | 24'456'359.63 | 25'214'800 | 24'631'500 | 24'560'589.37 | 26'838'639.41 |
| | | | 549'037.99 | | 583'300 | 2'278'050.04 | |
| 0 | Allgemeine Verwaltung Nettoergebnis | 627'201.40 | | 635'000 | | 16'044.70 | |
| | | | 627'201.40 | | 635'000 | | 16'044.70 |
| 01 | Legislative und Exekutive Nettoergebnis | 23'736.55 | | 20'000 | | 16'044.70 | |
| | | | 23'736.55 | | 20'000 | | 16'044.70 |
| 011 | Legislative Nettoergebnis | 23'736.55 | | 20'000 | | 16'044.70 | |
| | | | 23'736.55 | | 20'000 | | 16'044.70 |
| 0110 | Legislative | 23'736.55 | | 20'000 | | 16'044.70 | |
| 3102.00 | Drucksachen, Publikationen | 14'016.55 | | 10'000 | | 5'624.70 | |
| 3130.00 | Dienstleistungen Dritter | 9'720.00 | | 10'000 | | 10'420.00 | |
| 02 | Allgemeine Dienste Nettoergebnis | 603'464.85 | | 615'000 | | | |
| | | | 603'464.85 | | 615'000 | | |
| 021 | Finanz- und Steuerverwaltung Nettoergebnis | 603'464.85 | | 615'000 | | | |
| | | | 603'464.85 | | 615'000 | | |
| 0210 | Finanz- und Steuerverwaltung | 603'464.85 | | 615'000 | | | |
| 3612.00 | Entsch.an Gde u.Zweckverbände | 603'464.85 | | 615'000 | | | |
| 2 | Bildung Nettoergebnis | 24'019'287.92 | 1'047'720.69 | 24'183'300 | 957'300 | 23'634'617.77 | 1'089'955.96 |
| | | | 22'971'567.23 | | 23'226'000 | | 22'544'661.81 |
| 21 | Obligatorische Schule Nettoergebnis | 19'545'761.91 | 834'092.79 | 19'585'200 | 837'800 | 18'924'551.47 | 782'606.96 |
| | | | 18'711'669.12 | | 18'747'400 | | 18'141'944.51 |
| 211 | Eingangsstufe Nettoergebnis | 1'355'651.82 | | 1'271'300 | 2'000 | 1'232'385.67 | |
| | | | 1'355'651.82 | | 1'269'300 | | 1'232'385.67 |

| Einzelkonten nach Funktionen | | Rechnung 2014 | | Budget 2014 | | Rechnung 2013 | |
|------------------------------|--|---------------------|---------------------|------------------|------------------|---------------------|---------------------|
| | | Aufwand | Ertrag | Aufwand | Ertrag | Aufwand | Ertrag |
| 2110 | Kindergarten | 1'355'651.82 | | 1'271'300 | 2'000 | 1'232'385.67 | |
| 3020.00 | Löhne der Lehrkräfte | 168'266.45 | | 131'000 | | 139'682.40 | |
| 3020.01 | Löhne Vikariate | 12'236.55 | | 20'000 | | 6'591.90 | |
| 3020.09 | Erstattung von Lohn der Lehrkräfte | -1'740.14 | | | | | |
| 3050.00 | AG-Beitr.AHV,IV,EO,ALV, Verw.Kosten | 11'088.35 | | 9'400 | | 9'217.30 | |
| 3052.00 | AG-Beiträge an Pensionskassen | 14'423.45 | | 10'600 | | 12'373.00 | |
| 3053.00 | AG-Beiträge an Unfall-/Personal-Haftpfl. | 907.50 | | 900 | | 672.55 | |
| 3054.00 | AG-Beiträge an Familienausgleichskasse | 2'119.75 | | 1'800 | | 1'758.25 | |
| 3055.00 | AG-Beiträge an Krankentaggeldvers. | 445.80 | | 800 | | 842.05 | |
| 3103.00 | Fachliteratur, Zeitschriften | 112.00 | | | | | |
| 3104.00 | Lehrmittel | 27'492.10 | | 29'600 | | 26'427.67 | |
| 3105.00 | Lebensmittel | | | | | 1'269.45 | |
| 3119.00 | Ansch.v.übr.nicht aktivierbaren Anlagen | 8'557.55 | | 11'600 | | 9'146.25 | |
| 3130.00 | Dienstleistungen Dritter | | | 2'000 | | 30.00 | |
| 3159.00 | Unterhalt übrige mobile Anlagen | 2'036.75 | | 3'600 | | 884.95 | |
| 3171.00 | Exkursionen, Schulreisen und Lager | 7'483.00 | | 9'000 | | 8'403.05 | |
| 3611.00 | Entsch.an Kanton u.Konkordate | 1'057'081.96 | | 1'011'000 | | 993'869.62 | |
| 3611.01 | Entsch. Vikariate an Kanton | 45'140.75 | | 30'000 | | 21'217.23 | |
| 4511.00 | Entnahmen aus Fonds EK AH | | | | 2'000 | | |
| 212 | Primarstufe | 6'151'669.75 | 71'481.00 | 6'014'100 | 65'700 | 5'873'346.58 | 62'997.70 |
| | Nettoergebnis | | 6'080'188.75 | | 5'948'400 | | 5'810'348.88 |
| 2120 | Primarstufe | 6'151'669.75 | 71'481.00 | 6'014'100 | 65'700 | 5'873'346.58 | 62'997.70 |
| 3010.00 | Löhne des Verwaltungs- u.Betriebspers. | 13'005.15 | | 7'000 | | 7'100.40 | |
| 3020.00 | Löhne der Lehrkräfte | 382'602.75 | | 483'000 | | 419'358.60 | |
| 3020.01 | Löhne Vikariate | 82'778.85 | | 60'000 | | 63'651.55 | |
| 3020.09 | Erstattung von Lohn der Lehrkräfte | -15'068.35 | | | | -2'414.15 | |
| 3050.00 | AG-Beitr.AHV,IV,EO,ALV, Verw.Kosten | 27'849.85 | | 33'500 | | 29'426.00 | |
| 3052.00 | AG-Beiträge an Pensionskassen | 34'154.45 | | 56'400 | | 36'115.70 | |
| 3053.00 | AG-Beiträge an Unfall-/Personal-Haftpfl. | 2'151.70 | | 3'800 | | 5'071.95 | |
| 3054.00 | AG-Beiträge an Familienausgleichskasse | 5'350.50 | | 7'200 | | 5'663.80 | |
| 3055.00 | AG-Beiträge an Krankentaggeldvers. | 729.30 | | 2'700 | | 2'929.25 | |
| 3090.00 | Aus- und Weiterbildung des Personals | 65'191.69 | | 94'000 | | 79'703.05 | |

| Einzelkonten nach Funktionen | | Rechnung 2014 | | Budget 2014 | | Rechnung 2013 | |
|------------------------------|--|---------------------|---------------------|------------------|------------------|---------------------|---------------------|
| | | Aufwand | Ertrag | Aufwand | Ertrag | Aufwand | Ertrag |
| 3099.00 | Übriger Personalaufwand | 9'049.90 | | 10'500 | | | |
| 3101.00 | Betriebs-, Verbrauchsmaterial | 191'058.14 | | 216'700 | | 194'348.81 | |
| 3103.00 | Fachliteratur, Zeitschriften | 13'246.36 | | 12'700 | | 10'205.60 | |
| 3104.00 | Lehrmittel | 96'816.00 | | 91'500 | | 110'460.32 | |
| 3111.00 | Ansch.App.,Masch.,Geräte,Fahrz.,Werkz. | 28'983.19 | | 29'500 | | 30'809.50 | |
| 3113.00 | Ansch.Hardware | 160'491.10 | | 162'000 | | 110'251.70 | |
| 3118.00 | Ansch.von imm. Anlagen | 9'211.15 | | 11'000 | | 10'110.97 | |
| 3119.00 | Ansch.v.übr.nicht aktivierbaren Anlagen | 18'114.06 | | 15'000 | | 27'231.18 | |
| 3130.00 | Dienstleistungen Dritter | 275'286.40 | | 281'200 | | 244'128.75 | |
| 3153.00 | Unterh.Informatik (Hardware) | 60'337.95 | | 62'000 | | 62'609.30 | |
| 3158.00 | Unterhalt immaterielle Anlagen | 55'082.30 | | 62'000 | | 35'252.90 | |
| 3159.00 | Unterhalt übrige mobile Anlagen | 8'506.33 | | 20'500 | | 7'678.00 | |
| 3171.01 | Schulreisen/Exkursionen/Skitage | 43'998.80 | | 42'900 | | 40'883.70 | |
| 3171.02 | Klassenlager | 71'771.75 | | 108'200 | | 49'448.55 | |
| 3300.60 | Pl.Abschr.Mobilien VV allg.HH | 43'933.45 | | 33'800 | | 21'261.15 | |
| 3611.00 | Entsch.an Kanton u.Konkordate | 4'106'964.07 | | 3'803'000 | | 3'974'813.50 | |
| 3611.01 | Entsch. Vikariate an Kanton | 208'153.75 | | 150'000 | | 144'564.10 | |
| 3612.00 | Entsch.an Gde u.Zweckverbände | 151'919.16 | | 154'000 | | 152'682.40 | |
| 4260.00 | Rückerstattung Dritter | | | | 1'000 | | 1'680.00 |
| 4260.01 | Elternbeiträge an Schulreisen/Skitage | | 9'348.00 | | 1'200 | | 8'067.70 |
| 4260.02 | Elternbeiträge an Klassenlager | | 13'922.00 | | 23'500 | | 8'458.00 |
| 4611.00 | Entsch.von Kanton u.Konkordaten | | 8'211.00 | | | | 4'792.00 |
| 4612.00 | Entsch.von Gemeinden u. Zweckverbänden | | 40'000.00 | | 40'000 | | 40'000.00 |
| 213 | Oberstufe | 3'738'148.63 | 76'001.00 | 3'863'700 | 92'900 | 3'710'337.60 | 85'946.60 |
| | Nettoergebnis | | 3'662'147.63 | | 3'770'800 | | 3'624'391.00 |
| 2130 | Oberstufe | 3'738'148.63 | 76'001.00 | 3'863'700 | 92'900 | 3'710'337.60 | 85'946.60 |
| 3020.00 | Löhne der Lehrkräfte | 462'077.50 | | 476'400 | | 470'968.95 | |
| 3020.01 | Löhne Vikariate | 19'471.10 | | 20'000 | | 35'848.45 | |
| 3020.09 | Erstattung von Lohn der Lehrkräfte | -1'759.20 | | | | -11'091.80 | |
| 3050.00 | AG-Beitr.AHV,IV,EO,ALV, Verw.Kosten | 27'880.95 | | 31'300 | | 30'387.50 | |
| 3052.00 | AG-Beiträge an Pensionskassen | 54'838.10 | | 62'100 | | 56'275.80 | |
| 3053.00 | AG-Beiträge an Unfall-/Personal-Haftpfl. | 2'635.85 | | 4'300 | | 4'749.20 | |

| Einzelkonten nach Funktionen | Rechnung 2014 | | Budget 2014 | | Rechnung 2013 | |
|---|-------------------|-------------------|----------------|----------------|-------------------|-------------------|
| | Aufwand | Ertrag | Aufwand | Ertrag | Aufwand | Ertrag |
| 3054.00 AG-Beiträge an Familienausgleichskasse | 5'368.10 | | 6'500 | | 5'910.45 | |
| 3055.00 AG-Beiträge an Krankentaggeldvers. | 1'708.60 | | 3'300 | | 4'055.75 | |
| 3090.00 Aus- und Weiterbildung des Personals | 30'560.15 | | 37'000 | | 39'102.30 | |
| 3099.00 Übriger Personalaufwand | 7'668.75 | | 7'600 | | 15'828.40 | |
| 3101.00 Betriebs-, Verbrauchsmaterial | 225'220.06 | | 225'500 | | 215'881.74 | |
| 3102.00 Drucksachen, Publikationen | 5'455.65 | | 6'000 | | 5'179.40 | |
| 3103.00 Fachliteratur, Zeitschriften | 5'443.15 | | 6'000 | | 5'766.35 | |
| 3104.00 Lehrmittel | 77'212.14 | | 77'000 | | 81'165.80 | |
| 3109.00 Übriger Material- und Warenaufwand | | | | | 375.05 | |
| 3111.00 Ansch.App.,Masch.,Geräte,Fahrz.,Werkz. | 31'052.10 | | 27'000 | | 37'782.55 | |
| 3119.00 Ansch.v.übr.nicht aktivierbaren Anlagen | 6'050.05 | | 6'000 | | 3'180.35 | |
| 3130.00 Dienstleistungen Dritter | 12'057.00 | | 15'000 | | 10'262.26 | |
| 3132.00 Honorare ext.Berater,Gutachter,Fachexp. | 17'461.70 | | 22'000 | | 17'528.05 | |
| 3159.00 Unterhalt übrige mobile Anlagen | 8'511.15 | | 9'000 | | 5'793.07 | |
| 3171.00 Exkursionen, Schulreisen und Lager | | | | | 90.00 | |
| 3171.01 Schulreisen/Exkursionen/Skitage | 9'068.75 | | 15'500 | | 14'671.55 | |
| 3171.02 Klassenlager | 60'558.05 | | 82'000 | | 64'492.60 | |
| 3171.03 Skilager | 17'006.75 | | 17'000 | | 16'611.40 | |
| 3171.04 Schulsporttage (OL, RoC) | 19'414.90 | | 18'000 | | 20'826.80 | |
| 3611.00 Entsch.an Kanton u.Konkordate | 2'181'291.81 | | 2'069'000 | | 2'030'721.45 | |
| 3611.01 Entsch. Vikariate an Kanton | 77'362.32 | | 60'000 | | 80'962.48 | |
| 3612.00 Entsch.an Gde u.Zweckverbände | 50'694.20 | | 50'000 | | 47'481.90 | |
| 3632.00 Beiträge an Gde u. Zweckverbände | | | | | 7'437.50 | |
| 3634.01 Beiträge BWS/Kunst- + Sportschule | 178'238.95 | | 191'600 | | 152'892.30 | |
| 3634.02 Beiträge Untergymnasium | 145'600.00 | | 318'600 | | 239'200.00 | |
| 4260.00 Rückerstattung Dritter | | 25'895.00 | | 31'900 | | 28'758.00 |
| 4260.01 Elternbeiträge an Schulreisen/Skitage | | | | 8'000 | | 8'522.40 |
| 4260.02 Elternbeiträge an Klassenlager | | 13'995.00 | | 17'000 | | 22'261.20 |
| 4260.03 Elternbeiträge an Skilager | | 11'111.00 | | 11'000 | | 1'405.00 |
| 4612.00 Entsch.von Gemeinden u. Zweckverbänden | | 25'000.00 | | 25'000 | | 25'000.00 |
| 214 Musikschulen | 439'619.60 | | 440'000 | | 409'960.55 | |
| Nettoergebnis | | 439'619.60 | | 440'000 | | 409'960.55 |

| Einzelkonten nach Funktionen | | Rechnung 2014 | | Budget 2014 | | Rechnung 2013 | |
|------------------------------|--|---------------------|---------------------|------------------|------------------|---------------------|---------------------|
| | | Aufwand | Ertrag | Aufwand | Ertrag | Aufwand | Ertrag |
| 2140 | Musikschulen | 439'619.60 | | 440'000 | | 409'960.55 | |
| 3159.00 | Unterhalt übrige mobile Anlagen | 3'148.50 | | 5'000 | | 3'582.00 | |
| 3632.00 | Beiträge an Gde u. Zweckverbände | 431'974.00 | | 420'000 | | 400'463.55 | |
| 3637.00 | Beiträge an private Haushalte | 4'497.10 | | 15'000 | | 5'915.00 | |
| 217 | Schulliegenschaften | 5'474'734.82 | 542'406.39 | 5'537'600 | 516'200 | 5'382'090.87 | 505'187.66 |
| | Nettoergebnis | | 4'932'328.43 | | 5'021'400 | | 4'876'903.21 |
| 2170 | Schulliegenschaften | 5'474'734.82 | 542'406.39 | 5'537'600 | 516'200 | 5'382'090.87 | 505'187.66 |
| 3010.00 | Löhne des Verwaltungs- u. Betriebspers. | 1'255'214.35 | | 1'257'700 | | 1'227'944.80 | |
| 3010.01 | Löhne Aushilfen | 32'482.70 | | 50'000 | | 10'831.40 | |
| 3010.09 | Lohnrückerstattung Verwaltungspersonal | -4'537.95 | | | | -13'316.35 | |
| 3050.00 | AG-Beitr.AHV,IV,EO,ALV, Verw.Kosten | 79'525.75 | | 81'100 | | 77'098.10 | |
| 3052.00 | AG-Beiträge an Pensionskassen | 113'450.65 | | 120'300 | | 105'752.70 | |
| 3053.00 | AG-Beiträge an Unfall-/Personal-Haftpfl. | 8'311.05 | | 12'000 | | 12'773.30 | |
| 3054.00 | AG-Beiträge an Familienausgleichskasse | 15'266.85 | | 15'700 | | 14'801.05 | |
| 3055.00 | AG-Beiträge an Krankentaggeldvers. | 6'843.90 | | 9'700 | | 11'507.15 | |
| 3090.00 | Aus- und Weiterbildung des Personals | 17'209.35 | | 25'000 | | 24'648.80 | |
| 3101.00 | Betriebs-, Verbrauchsmaterial | 70'445.88 | | 73'000 | | 70'257.65 | |
| 3111.00 | Ansch.App.,Masch.,Geräte,Fahrz.,Werkz. | 21'071.20 | | 47'700 | | 53'345.65 | |
| 3119.00 | Ansch.v.übr.nicht aktivierbaren Anlagen | 144'593.60 | | 153'000 | | 140'927.15 | |
| 3120.01 | Heizöl, Pellets | 211'244.55 | | 190'000 | | 340'651.16 | |
| 3120.02 | Strom | 93'188.40 | | 115'000 | | 99'449.55 | |
| 3120.03 | Wasser | 20'066.85 | | 20'000 | | 15'824.80 | |
| 3120.04 | Abwasser/Kehricht | 99'743.50 | | 110'000 | | 81'131.95 | |
| 3130.00 | Dienstleistungen Dritter | 82'587.10 | | 84'000 | | 65'718.60 | |
| 3132.00 | Honorare ext.Berater,Gutachter,Fachexp. | 38'709.70 | | 40'000 | | 38'586.40 | |
| 3134.00 | Sachversicherungsprämien | 44'871.65 | | 43'000 | | 40'320.10 | |
| 3140.00 | Unterhalt an Grundstücken | 371'842.80 | | 372'000 | | 484'978.23 | |
| 3144.00 | Unterhalt Hochbauten, Gebäude | 727'515.56 | | 729'400 | | 672'566.63 | |
| 3144.01 | Unterhalt Mietliegenschaften | 30'619.90 | | 29'000 | | 31'257.00 | |
| 3151.00 | Unterh.App.,Masch.,Geräte,Fahrz.,Werkz. | 29'955.05 | | 30'000 | | 30'995.45 | |
| 3160.00 | Miete und Pacht Liegenschaften | 76'610.90 | | 74'200 | | 59'460.20 | |

| Einzelkonten nach Funktionen | | Rechnung 2014 | | Budget 2014 | | Rechnung 2013 | |
|------------------------------|--|---------------------|---------------------|------------------|------------------|---------------------|---------------------|
| | | Aufwand | Ertrag | Aufwand | Ertrag | Aufwand | Ertrag |
| 3180.00 | WB auf Forderungen | | | | | 445.45 | |
| 3300.30 | Pl.Abschr.übr.Tiefbauten VV allg.HH | 111'116.86 | | 55'700 | | 65'141.05 | |
| 3300.40 | Pl.Abschr.Hochbauten VV allg.HH | 1'737'786.57 | | 1'765'000 | | 1'583'028.03 | |
| 3300.60 | Pl.Abschr.Mobilien VV allg.HH | 38'998.10 | | 35'100 | | 35'964.87 | |
| 4260.00 | Rückerstattung Dritter | | 37'424.45 | | | | 2'060.00 |
| 4470.00 | Pacht- u.Mietzinse Liegenschaften VV | | 162'351.00 | | 171'500 | | 154'293.05 |
| 4472.00 | Vergütung f.Benützung Liegenschaften VV | | 42'190.00 | | 45'500 | | 44'945.00 |
| 4479.00 | Übrige Erträge Liegenschaften VV | | 12'978.00 | | 14'000 | | 13'989.00 |
| 4660.00 | Pl.Auflösung IR-Beiträge Bund | | | | 2'000 | | |
| 4660.10 | Pl.Auflösung IR-Beiträge Kanton | | 287'323.53 | | 283'000 | | 289'761.18 |
| 4660.70 | Pl.Auflösung IR-Beiträge Private HH | | 139.41 | | 200 | | 139.43 |
| 218 | Tagesbetreuung | 209'004.40 | 144'144.40 | 294'500 | 150'000 | 268'314.55 | 126'014.80 |
| | Nettoergebnis | | 64'860.00 | | 144'500 | | 142'299.75 |
| 2180 | Tagesbetreuung | 209'004.40 | 144'144.40 | 294'500 | 150'000 | 268'314.55 | 126'014.80 |
| 3010.00 | Löhne des Verwaltungs- u.Betriebspers. | 126'220.10 | | 180'800 | | 175'715.00 | |
| 3050.00 | AG-Beitr.AHV,IV,EO,ALV, Verw.Kosten | 7'919.90 | | 11'400 | | 11'020.35 | |
| 3052.00 | AG-Beiträge an Pensionskassen | 9'286.45 | | 9'000 | | 12'960.50 | |
| 3053.00 | AG-Beiträge an Unfall-/Personal-Haftpfl. | 540.05 | | 900 | | 735.20 | |
| 3054.00 | AG-Beiträge an Familienausgleichskasse | 1'516.75 | | 2'200 | | 2'103.60 | |
| 3055.00 | AG-Beiträge an Krankentaggeldvers. | 122.25 | | 700 | | 873.90 | |
| 3090.00 | Aus- und Weiterbildung des Personals | | | 3'000 | | | |
| 3101.00 | Betriebs-, Verbrauchsmaterial | 4'112.70 | | 10'000 | | 5'102.50 | |
| 3130.00 | Dienstleistungen Dritter | 59'286.20 | | 76'500 | | 59'803.50 | |
| 4240.00 | Benützungsgebühren und Dienstleistungen | | 144'093.40 | | 150'000 | | 125'812.00 |
| 4260.00 | Rückerstattung Dritter | | 51.00 | | | | 202.80 |
| 219 | Obligatorische Schule, n.a.g | 2'176'932.89 | 60.00 | 2'164'000 | 11'000 | 2'048'115.65 | 2'460.20 |
| | Nettoergebnis | | 2'176'872.89 | | 2'153'000 | | 2'045'655.45 |
| 2190 | Schulleitung und Schulverwaltung | 1'788'686.99 | 60.00 | 1'741'900 | 11'000 | 1'691'161.50 | 749.00 |
| 3000.00 | Entsch. Tag-/Sitzungsg. Behörden/Kommiss | 242'054.40 | | 248'000 | | 214'317.60 | |
| 3010.00 | Löhne des Verwaltungs- u.Betriebspers. | 446'602.85 | | 462'900 | | 452'058.80 | |

| Einzelkonten nach Funktionen | Rechnung 2014 | | Budget 2014 | | Rechnung 2013 | |
|--|-------------------|--------|----------------|--------|-------------------|-----------------|
| | Aufwand | Ertrag | Aufwand | Ertrag | Aufwand | Ertrag |
| 3010.09 Lohnrückerstattung Verwaltungspersonal | -57'550.35 | | | | | |
| 3050.00 AG-Beitr.AHV,IV,EO,ALV, Verw.Kosten | 40'175.65 | | 44'100 | | 42'446.40 | |
| 3052.00 AG-Beiträge an Pensionskassen | 72'811.15 | | 85'300 | | 82'645.75 | |
| 3053.00 AG-Beiträge an Unfall-/Personal-Haftpfl. | 3'021.90 | | 5'400 | | 5'992.15 | |
| 3054.00 AG-Beiträge an Familienausgleichskasse | 7'654.05 | | 8'500 | | 7'982.00 | |
| 3055.00 AG-Beiträge an Krankentaggeldvers. | 1'519.15 | | 4'300 | | 4'779.95 | |
| 3090.00 Aus- und Weiterbildung des Personals | 4'979.30 | | 37'900 | | 1'924.00 | |
| 3091.00 Personalwerbung | 1'816.45 | | 5'000 | | 2'690.70 | |
| 3099.00 Übriger Personalaufwand | 16'818.80 | | 24'500 | | 33'002.65 | |
| 3100.00 Büromaterial | 5'352.60 | | 30'000 | | 7'545.80 | |
| 3101.00 Betriebs-, Verbrauchsmaterial | 12'403.25 | | 15'500 | | 17'420.49 | |
| 3102.00 Drucksachen, Publikationen | 4'998.55 | | 14'300 | | 4'562.35 | |
| 3103.00 Fachliteratur, Zeitschriften | 2'321.65 | | 2'100 | | 746.65 | |
| 3110.00 Anschaffung Büromöbel und -geräte | | | 4'000 | | 389.00 | |
| 3119.00 Ansch.v.übr.nicht aktivierbaren Anlagen | | | 2'000 | | | |
| 3130.00 Dienstleistungen Dritter | 217'924.50 | | 40'000 | | 62'570.35 | |
| 3132.00 Honorare ext.Berater,Gutachter,Fachexp. | 74'957.15 | | 75'000 | | 103'304.65 | |
| 3150.00 Unterh.Büromöbel und -geräte | 442.00 | | 900 | | 691.20 | |
| 3159.00 Unterhalt übrige mobile Anlagen | 600.00 | | 600 | | | |
| 3170.00 Reisekosten und Spesen | 7'168.10 | | 15'000 | | 4'564.69 | |
| 3611.00 Entsch.an Kanton u.Konkordate | 561'742.34 | | 493'000 | | 521'593.82 | |
| 3612.00 Entsch.an Gde u.Zweckverbände | 97'000.00 | | 97'000 | | 97'000.00 | |
| 3636.00 Beiträge an priv.Org.o.EZ | 23'873.50 | | 26'600 | | 22'932.50 | |
| 4260.00 Rückerstattung Dritter | | 60.00 | | 11'000 | | 749.00 |
| 2192 Volksschule sonstiges | 388'245.90 | | 422'100 | | 356'954.15 | 1'711.20 |
| 3010.00 Löhne des Verwaltungs- u.Betriebspers. | 67'082.70 | | 80'000 | | 65'824.95 | |
| 3050.00 AG-Beitr.AHV,IV,EO,ALV, Verw.Kosten | 2'790.15 | | 5'200 | | 3'384.15 | |
| 3052.00 AG-Beiträge an Pensionskassen | 3'102.45 | | 7'200 | | 2'537.70 | |
| 3053.00 AG-Beiträge an Unfall-/Personal-Haftpfl. | 290.20 | | 800 | | 359.60 | |
| 3054.00 AG-Beiträge an Familienausgleichskasse | 559.45 | | 1'600 | | 659.25 | |
| 3055.00 AG-Beiträge an Krankentaggeldvers. | 71.60 | | 800 | | 488.75 | |
| 3090.00 Aus- und Weiterbildung des Personals | 342.00 | | 2'000 | | 9'755.00 | |
| 3101.00 Betriebs-, Verbrauchsmaterial | 2'399.05 | | 10'000 | | 9'689.95 | |
| 3130.00 Dienstleistungen Dritter | 32'741.85 | | 30'000 | | 63'729.80 | |
| 3134.00 Sachversicherungsprämien | 15'183.30 | | 5'100 | | 5'574.80 | |

| Einzelkonten nach Funktionen | | Rechnung 2014 | | Budget 2014 | | Rechnung 2013 | |
|------------------------------|---|---------------------|---------------------|------------------|------------------|---------------------|---------------------|
| | | Aufwand | Ertrag | Aufwand | Ertrag | Aufwand | Ertrag |
| 3151.00 | Unterh.App.,Masch.,Geräte,Fahrz.,Werkz. | 14'890.40 | | 15'000 | | 11'812.15 | |
| 3300.60 | Pl.Abschr.Mobilien VV allg.HH | 10'832.75 | | 11'900 | | 10'832.75 | |
| 3632.00 | Beiträge an Gde u. Zweckverbände | 237'960.00 | | 252'500 | | 172'305.30 | |
| 4260.00 | Rückerstattung Dritter | | | | | | 1'260.00 |
| 4390.00 | Übriger Ertrag | | | | | | 451.20 |
| 22 | Sonderschulen | 4'473'526.01 | 213'627.90 | 4'598'100 | 119'500 | 4'710'066.30 | 307'349.00 |
| | Nettoergebnis | | 4'259'898.11 | | 4'478'600 | | 4'402'717.30 |
| 220 | Sonderschulen | 4'473'526.01 | 213'627.90 | 4'598'100 | 119'500 | 4'710'066.30 | 307'349.00 |
| | Nettoergebnis | | 4'259'898.11 | | 4'478'600 | | 4'402'717.30 |
| 2200 | Sonderschulen | 4'473'526.01 | 213'627.90 | 4'598'100 | 119'500 | 4'710'066.30 | 307'349.00 |
| 3020.00 | Löhne der Lehrkräfte | 853'616.55 | | 964'300 | | 865'785.65 | |
| 3020.01 | Löhne Vikariate | 5'648.20 | | 5'000 | | 8'586.25 | |
| 3020.09 | Erstattung von Lohn der Lehrkräfte | -26'511.31 | | | | | |
| 3050.00 | AG-Beitr.AHV,IV,EO,ALV, Verw.Kosten | 52'799.25 | | 60'800 | | 54'280.50 | |
| 3052.00 | AG-Beiträge an Pensionskassen | 90'342.30 | | 102'200 | | 94'422.75 | |
| 3053.00 | AG-Beiträge an Unfall-/Personal-Haftpfl. | 5'462.50 | | 7'700 | | 8'000.45 | |
| 3054.00 | AG-Beiträge an Familienausgleichskasse | 10'124.30 | | 11'600 | | 10'386.10 | |
| 3055.00 | AG-Beiträge an Krankentaggeldvers. | 4'236.55 | | 6'500 | | 7'102.95 | |
| 3090.00 | Aus- und Weiterbildung des Personals | 240.00 | | | | | |
| 3101.00 | Betriebs-, Verbrauchsmaterial | | | | | 83.70 | |
| 3130.00 | Dienstleistungen Dritter | 350'903.01 | | 209'000 | | 246'014.50 | |
| 3132.00 | Honorare ext.Berater,Gutachter,Fachexp. | 1'470.00 | | | | | |
| 3611.00 | Entsch.an Kanton u.Konkordate | 934'538.10 | | 1'014'000 | | 1'158'335.00 | |
| 3632.00 | Beiträge an Gde u. Zweckverbände | 385'120.06 | | 550'000 | | 499'898.40 | |
| 3635.00 | Beiträge an private Unternehmungen | 1'805'536.50 | | 1'667'000 | | 1'757'170.05 | |
| 4230.00 | Schulgelder | | 50'395.90 | | 50'000 | | 49'190.00 |
| 4260.00 | Rückerstattung Dritter | | 4'650.00 | | | | |
| 4612.00 | Entsch.von Gemeinden u. Zweckverbänden | | 148'632.00 | | 64'500 | | 258'159.00 |
| 4631.00 | Beiträge vom Kanton u.Konkordaten | | 9'950.00 | | 5'000 | | |
| 3 | Kultur, Sport und Freizeit, Kirche | 40'000.00 | | 40'000 | | 40'000.00 | |
| | Nettoergebnis | | 40'000.00 | | 40'000 | | 40'000.00 |

| Einzelkonten nach Funktionen | | Rechnung 2014 | | Budget 2014 | | Rechnung 2013 | |
|------------------------------|--|----------------------|----------------------|-------------------|-------------------|----------------------|----------------------|
| | | Aufwand | Ertrag | Aufwand | Ertrag | Aufwand | Ertrag |
| 32 | Kultur, übrige Nettoergebnis | 40'000.00 | 40'000.00 | 40'000 | 40'000 | 40'000.00 | 40'000.00 |
| 321 | Bibliotheken Nettoergebnis | 40'000.00 | 40'000.00 | 40'000 | 40'000 | 40'000.00 | 40'000.00 |
| 3210 | Bibliotheken | 40'000.00 | | 40'000 | | 40'000.00 | |
| 3632.00 | Beiträge an Gde u. Zweckverbände | 40'000.00 | | 40'000 | | 40'000.00 | |
| 4 | Gesundheit Nettoergebnis | 82'269.55 | 82'269.55 | 102'200 | 102'200 | 87'913.95 | 87'913.95 |
| 43 | Gesundheitsprävention Nettoergebnis | 82'269.55 | 82'269.55 | 102'200 | 102'200 | 87'913.95 | 87'913.95 |
| 433 | Schulgesundheit Nettoergebnis | 82'269.55 | 82'269.55 | 102'200 | 102'200 | 87'913.95 | 87'913.95 |
| 4330 | Schulgesundheit | 82'269.55 | | 102'200 | | 87'913.95 | |
| 3010.00 | Löhne des Verwaltungs- u. Betriebspers. | 4'169.30 | | 10'000 | | 6'112.80 | |
| 3050.00 | AG-Beitr.AHV,IV,EO,ALV, Verw.Kosten | 182.50 | | 700 | | 382.05 | |
| 3053.00 | AG-Beiträge an Unfall-/Personal-Haftpfl. | 13.50 | | 100 | | 9.75 | |
| 3054.00 | AG-Beiträge an Familienausgleichskasse | 35.10 | | 100 | | 73.40 | |
| 3055.00 | AG-Beiträge an Krankentaggeldvers. | 13.35 | | | | | |
| 3130.00 | Dienstleistungen Dritter | 77'855.80 | | 91'300 | | 81'335.95 | |
| 9 | Finanzen und Steuern Nettoergebnis | 236'638.75 | 23'408'638.94 | 254'300 | 23'674'200 | 782'012.95 | 25'748'683.45 |
| | | 23'172'000.19 | | 23'419'900 | | 24'966'670.50 | |
| 91 | Steuern Nettoergebnis | 74'653.40 | 17'063'309.50 | 74'000 | 17'399'000 | 612'765.10 | 18'098'420.65 |
| | | 16'988'656.10 | | 17'325'000 | | 17'485'655.55 | |
| 910 | Steuern Nettoergebnis | 74'653.40 | 17'063'309.50 | 74'000 | 17'399'000 | 612'765.10 | 18'098'420.65 |
| | | 16'988'656.10 | | 17'325'000 | | 17'485'655.55 | |
| 9100 | Allgemeine Gemeindesteuern | 74'653.40 | 17'063'309.50 | 74'000 | 17'399'000 | 612'765.10 | 18'098'420.65 |

| Einzelkonten nach Funktionen | | Rechnung 2014 | | Budget 2014 | | Rechnung 2013 | |
|------------------------------|--|---------------------|---------------------|------------------|------------------|---------------------|---------------------|
| | | Aufwand | Ertrag | Aufwand | Ertrag | Aufwand | Ertrag |
| 3181.00 | Tatsächliche Forderungsverluste | 74'653.40 | | 74'000 | | 20'102.85 | |
| 3612.00 | Entsch.an Gde u.Zweckverbände | | | | | 592'662.25 | |
| 4000.00 | Einkommenstst.nat.Pers.Rechnungsjahr | | 13'715'965.25 | | 13'573'800 | | 13'500'701.87 |
| 4000.10 | Einkommensst.nat.Pers.frühere Jahre | | 1'130'125.65 | | 1'245'300 | | 1'601'089.76 |
| 4000.20 | Nachst.Einkommensst.nat.Personen | | 47'099.10 | | 16'000 | | 9'269.45 |
| 4000.40 | Akt.Steueraussch.Einkommensst.nat.Pers. | | 189'824.80 | | 212'400 | | 232'732.00 |
| 4000.50 | Pass.Steueraussch.Einkommensst.nat.Pers. | | -790'987.55 | | -703'100 | | -551'785.20 |
| 4000.60 | Pauschale Steueranr.nat.Pers. | | -10'205.20 | | -12'000 | | -15'863.05 |
| 4001.00 | Vermögensst.nat.Pers.Rechnungsjahr | | 1'928'887.20 | | 1'778'400 | | 1'695'649.04 |
| 4001.10 | Vermögensst.nat.Pers.fühere Jahre | | 186'266.40 | | 162'500 | | 212'160.66 |
| 4002.00 | Quellenst.nat.Pers. | | 259'763.25 | | 190'000 | | 240'588.10 |
| 4010.00 | Gewinnst.jur.Pers.Rechnungsjahr | | 667'149.10 | | 722'700 | | 754'556.10 |
| 4010.10 | Gewinnst.jur.pers.führere Jahre | | -365'595.15 | | 66'900 | | 94'410.53 |
| 4010.40 | Akt.Steueraussch.Gewinnst.jur.Pers. | | 56'130.55 | | 87'600 | | 265'353.05 |
| 4010.50 | Pass.Steueraussch.Gewinnst.jur.Pers. | | -16'037.85 | | -3'900 | | -7'543.35 |
| 4011.00 | Kapitalst.jur.Pers.Rechnungsjahr | | 60'885.65 | | 57'100 | | 59'601.69 |
| 4011.10 | Kapitalst.jur.Pers.frührere Jahre | | 4'038.30 | | 5'300 | | 7'500.00 |
| 93 | Finanz- und Lastenausgleich | | 6'192'099.00 | | 6'120'100 | | 7'432'163.00 |
| | Nettoergebnis | 6'192'099.00 | | 6'120'100 | | 7'432'163.00 | |
| 930 | Finanz- und Lastenausgleich | | 6'192'099.00 | | 6'120'100 | | 7'432'163.00 |
| | Nettoergebnis | 6'192'099.00 | | 6'120'100 | | 7'432'163.00 | |
| 9300 | Finanz- und Lastenausgleich | | 6'192'099.00 | | 6'120'100 | | 7'432'163.00 |
| 4621.10 | Anteil an Ressourcenausgleich des Kanton | | 6'192'099.00 | | 6'120'100 | | 7'432'163.00 |
| 96 | Vermögens- und Schuldenverwaltung | 159'922.45 | 149'880.89 | 179'200 | 154'000 | 161'526.65 | 210'378.60 |
| | Nettoergebnis | | 10'041.56 | | 25'200 | 48'851.95 | |
| 961 | Zinsen | 128'904.00 | 149'880.89 | 147'100 | 154'000 | 129'439.25 | 210'378.60 |
| | Nettoergebnis | 20'976.89 | | 6'900 | | 80'939.35 | |
| 9610 | Zinsen | 128'904.00 | 149'880.89 | 147'100 | 154'000 | 129'439.25 | 210'378.60 |

| Einzelkonten nach Funktionen | | Rechnung 2014 | | Budget 2014 | | Rechnung 2013 | |
|------------------------------|---|------------------|------------------|---------------|---------------|------------------|------------------|
| | | Aufwand | Ertrag | Aufwand | Ertrag | Aufwand | Ertrag |
| 3181.00 | Tatsächliche Forderungsverluste | | | | | 1.30 | |
| 3400.00 | Verz.lauf.Verbindlichkeiten | | | 32'100 | | | |
| 3499.00 | Zinsvergütung auf Gemeindesteuern | 128'904.00 | | 115'000 | | 129'437.95 | |
| 4401.00 | Zinsen Forderungen und Kontokorrente | | 118'862.44 | | 123'000 | | 179'360.15 |
| 4940.00 | Int.Verr.von kalk.Zinsen u.Finanzaufw. | | 31'018.45 | | 31'000 | | 31'018.45 |
| 963 | Liegenschaften des Finanzvermögens | 31'018.45 | | 32'100 | | 32'087.40 | |
| | Nettoergebnis | | 31'018.45 | | 32'100 | | 32'087.40 |
| 9630 | Liegenschaften des Finanzvermögens | 31'018.45 | | 32'100 | | 32'087.40 | |
| 3940.00 | Int.Verr.von kalk.Zins u.Finanzaufwand | 31'018.45 | | 32'100 | | 32'087.40 | |
| 97 | Rückverteilungen | | 2'318.10 | | | | |
| | Nettoergebnis | 2'318.10 | | | | | |
| 971 | Rückverteilung aus CO2-Abgabe | | 2'318.10 | | | | |
| | Nettoergebnis | 2'318.10 | | | | | |
| 9710 | Rückverteilung aus CO2-Abgaben | | 2'318.10 | | | | |
| 4699.10 | Rückerstattung CO2-Abgabe | | 2'318.10 | | | | |
| 99 | Nicht aufgeteilte Posten | 2'062.90 | 1'031.45 | 1'100 | 1'100 | 7'721.20 | 7'721.20 |
| | Nettoergebnis | | 1'031.45 | | | | |
| 995 | Neutrale Aufwendungen und Erträge | 2'062.90 | 1'031.45 | 1'100 | 1'100 | 7'721.20 | 7'721.20 |
| | Nettoergebnis | | 1'031.45 | | | | |
| 9951 | Zweckgebundene Zuwendungen | 2'062.90 | 1'031.45 | 1'100 | 1'100 | 7'721.20 | 7'721.20 |
| 3511.00 | Einlagen in Fonds des EK | 1'031.45 | | 1'100 | | 653.80 | |
| 3632.00 | Beiträge an Gde u. Zweckverbände | | | | | 7'067.40 | |
| 3940.00 | Int.Verr.von kalk.Zins u.Finanzaufwand | 1'031.45 | | | | | |
| 4511.00 | Entnahmen aus Fonds EK AH | | | | | | 6'652.25 |
| 4940.00 | Int.Verr.von kalk.Zinsen u.Finanzaufw. | | 1'031.45 | | 1'100 | | 1'068.95 |
| 4621.50 | Steuerkraft / Ressourcenausgleich | | | | | | 5'822'501.00 |

| Einzelkonten nach Funktionen | | Rechnung 2014 | | Budget 2014 | | Rechnung 2013 | |
|------------------------------|---|-------------------|-------------------|-------------------|-------------------|-------------------|-------------------|
| | | Aufwand | Ertrag | Aufwand | Ertrag | Aufwand | Ertrag |
| 96 | Vermögens- und Schuldenverwaltung | 161'526.65 | 210'378.60 | 145'800.00 | 24'600.00 | 218'971.40 | 257'528.00 |
| | Nettoergebnis | 48'851.95 | | | 121'200.00 | 38'556.60 | |
| 9610 | Zinsen | 129'439.25 | 210'378.60 | 120'000.00 | 24'600.00 | 135'514.40 | 257'528.00 |
| 94000 | Kapitaldienst | 129'439.25 | 210'378.60 | 120'000.00 | 24'600.00 | 135'514.40 | 257'528.00 |
| 3181.00 | Tatsächliche Forderungsverluste | 1.30 | | | | | |
| 3400.00 | Verz.lauf.Verbindlichkeiten | | | 8'000.00 | | | |
| 3499.00 | Zinsvergütung auf Gemeindesteuern | 129'437.95 | | 112'000.00 | | 135'514.40 | |
| 4401.00 | Zinsen Forderungen und Kontokorrente | | 179'360.15 | | | | 176'880.05 |
| 4940.00 | Int.Verr.von kalk.Zinsen u.Finanzaufw. | | 31'018.45 | | 24'600.00 | | 80'647.95 |
| 9630 | Liegenschaften des Finanzvermögens | 32'087.40 | | 25'800.00 | | 83'457.00 | |
| 94200 | Grundeigentum Finanzvermögen | 32'087.40 | | 25'800.00 | | 83'457.00 | |
| 3940.00 | Int.Verr.von kalk.Zins u.Finanzaufwand | 32'087.40 | | 25'800.00 | | 83'457.00 | |
| 99 | Nicht aufgeteilte Posten | 7'721.20 | 7'721.20 | 10'800.00 | 10'800.00 | 2'809.05 | 2'809.05 |
| 9951 | Zweckgebundene Zuwendungen | 7'721.20 | 7'721.20 | 10'800.00 | 10'800.00 | 2'809.05 | 2'809.05 |
| 95010 | Strehler- / Gut Fonds | 7'067.40 | 7'067.40 | 10'000.00 | 10'000.00 | 1'062.10 | 1'062.10 |
| 3511.00 | Einlagen in Fonds des EK | | | | | 1'062.10 | |
| 3632.00 | Beiträge an Gde u. Zweckverbände | 7'067.40 | | 10'000.00 | | | |
| 4511.00 | Entnahmen aus Fonds EK AH | | 6'652.25 | | 9'600.00 | | |
| 4940.00 | Int.Verr.von kalk.Zinsen u.Finanzaufw. | | 415.15 | | 400.00 | | 1'062.10 |
| 95020 | Weber-Bodmer Fonds | 653.80 | 653.80 | 800.00 | 800.00 | 1'746.95 | 1'746.95 |
| 3511.00 | Einlagen in Fonds des EK | 653.80 | | 800.00 | | 1'746.95 | |
| 4940.00 | Int.Verr.von kalk.Zinsen u.Finanzaufw. | | 653.80 | | 800.00 | | 1'746.95 |

Investitionsrechnung Verwaltungsvermögen

| Aufgabenbereiche (Inst. Gliederung) | | Rechnung 2014 | | Budget 2014 | | Rechnung 2013 | |
|-------------------------------------|---|---------------------|---------------------|---------------------|---------------------|---------------------|---------------------|
| | | Ausgaben | Einnahmen | Ausgaben | Einnahmen | Ausgaben | Einnahmen |
| 1 | IR nach Institutionen Total Aufwand / Ertrag Nettoergebnis | 2'849'844.29 | 2'849'844.29 | 2'290'000.00 | | 3'265'930.51 | 3'265'930.51 |
| | | | | | 2'290'000.00 | | |
| 26 | Informatik Nettoergebnis | 90'685.20 | | 90'000.00 | | 85'044.60 | |
| | | | 90'685.20 | | 90'000.00 | | 85'044.60 |
| 30 | Liegenschaften Nettoergebnis | 2'759'159.09 | | 2'200'000.00 | | 3'099'158.91 | 81'727.00 |
| | | | 2'759'159.09 | | 2'200'000.00 | | 3'017'431.91 |
| 99 | Abschluss Nettoergebnis | | 2'849'844.29 | | | 81'727.00 | 3'184'203.51 |
| | | 2'849'844.29 | | | | 3'102'476.51 | |

Investitionsrechnung Verwaltungsvermögen

| Investitionsrechnung VV, Einzelkonten | | Rechnung 2014 | | Budget 2014 | | Rechnung 2013 | |
|---------------------------------------|---|---------------------|---------------------|------------------|------------------|---------------------|---------------------|
| | | Ausgaben | Einnahmen | Ausgaben | Einnahmen | Ausgaben | Einnahmen |
| 1 | IR nach Institutionen | 2'849'844.29 | 2'849'844.29 | 2'290'000 | | 3'265'930.51 | 3'265'930.51 |
| | Nettoergebnis | | | | 2'290'000 | | |
| 26 | Informatik | 90'685.20 | | 90'000 | | 85'044.60 | |
| | Nettoergebnis | | 90'685.20 | | 90'000 | | 85'044.60 |
| 260 | Informatik | 90'685.20 | | 90'000 | | 85'044.60 | |
| | Nettoergebnis | | 90'685.20 | | 90'000 | | 85'044.60 |
| 26000 | Informatik | 90'685.20 | | 90'000 | | 85'044.60 | |
| 5060.51 | IT 2013: Schönbüel/Chapf/Rooswis | | | | | 85'044.60 | |
| 5060.52 | IT 2014: Männetsriet Teil 1/Wolfrichti | 90'685.20 | | 90'000 | | | |
| 30 | Liegenschaften | 2'759'159.09 | | 2'200'000 | | 3'099'158.91 | 81'727.00 |
| | Nettoergebnis | | 2'759'159.09 | | 2'200'000 | | 3'017'431.91 |
| 309 | Liegenschaften | 2'759'159.09 | | 2'200'000 | | 3'099'158.91 | 81'727.00 |
| | Nettoergebnis | | 2'759'159.09 | | 2'200'000 | | 3'017'431.91 |
| 30900 | Investitionen Schulliegenschaften | 2'759'159.09 | | 2'200'000 | | 3'099'158.91 | 81'727.00 |
| 5030.54 | Berg 1: San. Spielwiese/Beachvolleyballfeld | 32'853.85 | | | | 76'022.65 | |
| 5030.55 | Berg 1: Pausenplatz/Aussensport | | | | | 93'627.96 | |
| 5040.52 | Innensanierung Berg II | | | | | 89'301.80 | |
| 5040.54 | Kompetenzzentrum Werken | | | | | 25'180.00 | |

| Investitionsrechnung VV, Einzelkonten | Rechnung 2014 | | Budget 2014 | | Rechnung 2013 | |
|---|---------------------|---------------------|-------------|-----------|---------------------|---------------------|
| | Ausgaben | Einnahmen | Ausgaben | Einnahmen | Ausgaben | Einnahmen |
| 5040.69 Chapf:Raumerweiterung | 637'199.85 | | | | 2'571'344.75 | |
| 5040.70 Männetsriet: San./Erw. Hauswartshaus | 563'028.00 | | 600'000 | | | |
| 5040.72 Kiga Silberberg: Umnutzung Wohnung | | | | | -45'337.05 | |
| 5040.73 Sanierung Schwimmbaddach Sh Chapf | | | | | -10'958.65 | |
| 5040.75 Kiga Silberberg: Raumerweiterung Teil 2 | | | | | 69'624.70 | |
| 5040.76 Kiga Silberberg: San. Haustechnik Teil 2 | | | | | 11'452.20 | |
| 5040.78 Schulverwaltung (alte Post) | | | | | 9'473.55 | |
| 5040.79 Männetsriet: Planung San./Erweiterung | 934'391.54 | | 850'000 | | 178'204.85 | |
| 5040.80 Berg 1: Planung San./Verlegung Schulküchen | 14'605.80 | | 350'000 | | 31'222.15 | |
| 5040.81 Wolfrichti: San. Turntrakt innen | 501'300.40 | | 400'000 | | | |
| 5040.82 Wolfrichti; Abwartshaus Anpassungen SC | 50'507.65 | | | | | |
| 5060.00 Mobilien Allgemeiner Haushalt | 25'272.00 | | | | | |
| 6310.54 Staatsbeitrag Brandschutzmassnahmen Schönbüel | | | | | | 81'727.00 |
| 99 Abschluss | | 2'849'844.29 | | | 81'727.00 | 3'184'203.51 |
| Nettoergebnis | 2'849'844.29 | | | | 3'102'476.51 | |
| 999 Abschluss | | 2'849'844.29 | | | 81'727.00 | 3'184'203.51 |
| Nettoergebnis | 2'849'844.29 | | | | 3'102'476.51 | |
| Abschluss | | 2'849'844.29 | | | 81'727.00 | 3'184'203.51 |
| 5900.00 Passivierte Einnahmen | | | | | 81'727.00 | |
| 6900.00 Aktivierte Ausgaben | | 2'849'844.29 | | | | 3'184'203.51 |

Investitionsrechnung Verwaltungsvermögen

| Aufgabenbereiche (Funktionale Gliederung) | Rechnung 2014 | | Budget 2014 | | Rechnung 2013 | |
|---|---------------|--------------|--------------|--------------|---------------|--------------|
| | Ausgaben | Einnahmen | Ausgaben | Einnahmen | Ausgaben | Einnahmen |
| 0 Allgemeine Verwaltung | 0.00 | 0.00 | 0.00 | 0.00 | 0.00 | 0.00 |
| 1 Öffentliche Ordnung und Sicherheit | 0.00 | 0.00 | 0.00 | 0.00 | 0.00 | 0.00 |
| 2 Bildung | 2'849'844.29 | 0.00 | 2'290'000.00 | 0.00 | 3'184'203.51 | 81'727.00 |
| 3 Kultur, Sport und Freizeit | 0.00 | 0.00 | 0.00 | 0.00 | 0.00 | 0.00 |
| 4 Gesundheit | 0.00 | 0.00 | 0.00 | 0.00 | 0.00 | 0.00 |
| 5 Soziale Sicherheit | 0.00 | 0.00 | 0.00 | 0.00 | 0.00 | 0.00 |
| 6 Verkehr | 0.00 | 0.00 | 0.00 | 0.00 | 0.00 | 0.00 |
| 7 Umweltschutz und Raumordnung | 0.00 | 0.00 | 0.00 | 0.00 | 0.00 | 0.00 |
| 8 Volkswirtschaft | 0.00 | 0.00 | 0.00 | 0.00 | 0.00 | 0.00 |
| Total Ausgaben / Einnahmen | 2'849'844.29 | 0.00 | 2'290'000.00 | 0.00 | 3'184'203.51 | 81'727.00 |
| Nettoinvestitionen (+) / Einnahmenüberschuss (-) | | 2'849'844.29 | | 2'290'000.00 | | 3'102'476.51 |
| Total | 2'849'844.29 | 2'849'844.29 | 2'290'000.00 | 2'290'000.00 | 3'184'203.51 | 3'184'203.51 |

Investitionsrechnung Verwaltungsvermögen

| Aufgabenbereiche (Funktionale Gliederung) | | Rechnung 2014 | | Budget 2014 | | Rechnung 2013 | |
|--|----------------------|---------------------|---------------------|---------------------|---------------------|---------------------|---------------------|
| | | Ausgaben | Einnahmen | Ausgaben | Einnahmen | Ausgaben | Einnahmen |
| IR nach Funktionen Total Aufwand / Ertrag | | 2'849'844.29 | 2'849'844.29 | 2'290'000.00 | | 3'265'930.51 | 3'265'930.51 |
| Nettoergebnis | | | | | 2'290'000.00 | | |
| 2 | Bildung | 2'849'844.29 | | 2'290'000.00 | | 3'184'203.51 | 81'727.00 |
| | Nettoergebnis | | 2'849'844.29 | | 2'290'000.00 | | 3'102'476.51 |
| 9 | Finanzen und Steuern | | 2'849'844.29 | | | 81'727 | 318'420.51 |
| | Nettoergebnis | 2'849'844.29 | | | | 310'247.51 | |

Investitionsrechnung Verwaltungsvermögen

| Investitionsrechnung VV, Einzelkonten | | Rechnung 2014 | | Budget 2014 | | Rechnung 2013 | |
|---------------------------------------|--|---------------------|---------------------|------------------|------------------|---------------------|---------------------|
| | | Ausgaben | Einnahmen | Ausgaben | Einnahmen | Ausgaben | Einnahmen |
| | IR nach Funktionen Total Aufwand / Ertrag | 2'849'844.29 | 2'849'844.29 | 2'290'000 | | 3'265'930.51 | 3'265'930.51 |
| | Nettoergebnis | | | | 2'290'000 | | |
| 2 | Bildung | 2'849'844.29 | | 2'290'000 | | 3'184'203.51 | 81'727.00 |
| | Nettoergebnis | | 2'849'844.29 | | 2'290'000 | | 3'102'476.51 |
| 21 | Obligatorische Schule | 2'849'844.29 | | 2'290'000 | | 3'184'203.51 | 81'727.00 |
| | Nettoergebnis | | 2'849'844.29 | | 2'290'000 | | 3'102'476.51 |
| 212 | Primarstufe | 90'685.20 | | 90'000 | | 85'044.60 | |
| | Nettoergebnis | | 90'685.20 | | 90'000 | | 85'044.60 |
| 2120 | Primarstufe | 90'685.20 | | 90'000 | | 85'044.60 | |
| 5060.51 | IT 2013: Schönbüel/Chapf/Rooswis | | | | | 85'044.60 | |
| 5060.52 | IT 2014: Männetsriet Teil 1/Wolfrichti | 90'685.20 | | 90'000 | | | |
| 217 | Schulliegenschaften | 2'759'159.09 | | 2'200'000 | | 3'099'158.91 | 81'727.00 |
| | Nettoergebnis | | 2'759'159.09 | | 2'200'000 | | 3'017'431.91 |
| 2170 | Schulliegenschaften | 2'759'159.09 | | 2'200'000 | | 3'099'158.91 | 81'727.00 |
| 5030.54 | Berg 1: San. Spielwiese/Beachvolleyballfeld | 32'853.85 | | | | 76'022.65 | |
| 5030.55 | Berg 1: Pausenplatz/Aussensport | | | | | 93'627.96 | |
| 5040.52 | Innensanierung Berg II | | | | | 89'301.80 | |
| 5040.54 | Kompetenzzentrum Werken | | | | | 25'180.00 | |
| 5040.69 | Chapf:Raumerweiterung | 637'199.85 | | | | 2'571'344.75 | |
| 5040.70 | Männetsriet: San./Erw. Hauswartshaus | 563'028.00 | | 600'000 | | | |
| 5040.72 | Kiga Silberberg: Umnutzung Wohnung | | | | | -45'337.05 | |
| 5040.73 | Sanierung Schwimmbaddach Sh Chapf | | | | | -10'958.65 | |
| 5040.75 | Kiga Silberberg: Raumerweiterung Teil 2 | | | | | 69'624.70 | |

| Investitionsrechnung VV, Einzelkonten | | Rechnung 2014 | | Budget 2014 | | Rechnung 2013 | |
|---------------------------------------|---|---------------------|---------------------|-------------|-----------|---------------------|---------------------|
| | | Ausgaben | Einnahmen | Ausgaben | Einnahmen | Ausgaben | Einnahmen |
| 5040.76 | Kiga Silberberg: San. Haustechnik Teil 2 | | | | | 11'452.20 | |
| 5040.78 | Schulverwaltung (alte Post) | | | | | 9'473.55 | |
| 5040.79 | Männetsriet: Planung San./Erweiterung | 934'391.54 | | 850'000 | | 178'204.85 | |
| 5040.80 | Berg 1: Planung San./Verlegung Schulküchen | 14'605.80 | | 350'000 | | 31'222.15 | |
| 5040.81 | Wolfrichti: San. Turntrakt innen | 501'300.40 | | 400'000 | | | |
| 5040.82 | Wolfrichti; Abwartshaus Anpassungen SC | 50'507.65 | | | | | |
| 5060.00 | Mobilien Allgemeiner Haushalt | 25'272.00 | | | | | |
| 6310.54 | Staatsbeitrag Brandschutzmassnahmen Schönbüel | | | | | | 81'727.00 |
| 9 | Finanzen und Steuern | | 2'849'844.29 | | | 81'727.00 | 3'184'203.51 |
| | Nettoergebnis | 2'849'844.29 | | | | 3'102'476.51 | |
| 99 | Nicht aufgeteilte Posten | | 2'849'844.29 | | | 81'727.00 | 3'184'203.51 |
| | Nettoergebnis | 2'849'844.29 | | | | 3'102'476.51 | |
| 999 | Abschluss | | 2'849'844.29 | | | 81'727.00 | 3'184'203.51 |
| | Nettoergebnis | 2'849'844.29 | | | | 3'102'476.51 | |
| 9999 | Abschluss | | 2'849'844.29 | | | 81'727.00 | 3'184'203.51 |
| 5900.00 | Passivierte Einnahmen | | | | | 81'727.00 | |
| 6900.00 | Aktivierte Ausgaben | | 2'849'844.29 | | | | 3'184'203.51 |

Investitionsrechnung Finanzvermögen

| Aufgabenbereiche (Funktionale Gliederung) | Rechnung 2014 | | Budget 2014 | | Rechnung 2013 | |
|--|---------------|--------|-------------|--------|---------------|--------|
| | Aufwand | Ertrag | Aufwand | Ertrag | Aufwand | Ertrag |
| 9630 Liegenschaften des Finanzvermögen | | | | | | |
| 9690 Mobilien und übrige Sachanlagen des Finanzvermögens | | | | | | |
| Total Ausgaben / Einnahmen | 0.00 | 0.00 | 0.00 | 0.00 | 0.00 | 0.00 |
| Ausgabenüberschuss (-) / Einnahmenüberschuss (+) | | 0.00 | | 0.00 | | 0.00 |
| Total | 0.00 | 0.00 | 0.00 | 0.00 | 0.00 | 0.00 |

Investitionsrechnung Finanzvermögen

| Investitionsrechnung FV, Einzelkonten | | Rechnung 2014 | | Budget 2014 | | Rechnung 2013 | |
|---------------------------------------|---------------------------------------|---------------|-----------|-------------|-----------|---------------|-----------|
| | | Ausgaben | Einnahmen | Ausgaben | Einnahmen | Ausgaben | Einnahmen |
| 9 | Finanzen und Steuern Nettoausgaben | 0.00 | 0.00 | 0.00 | 0.00 | 0.00 | 0.00 |

Bilanz

| | | 31.12.2014 | 31.12.2013 |
|-------------|---|----------------------|----------------------|
| 1 | Aktiven | 40'835'597.83 | 40'627'914.88 |
| 10 | Finanzvermögen | 7'289'813.75 | 7'989'307.36 |
| 101 | Forderungen | 1'949'066.15 | 2'640'917.41 |
| 1010 | Forderungen aus Lieferungen an Leist. ggü. Dritten | 81'103.65 | 115'618.25 |
| 1010.00 | Debi Sammelkonto Einmalgebühren | 81'103.65 | 115'618.25 |
| 1011 | Kontokorrente mit Dritten | 1'401'744.10 | 1'370'176.46 |
| 1011.01 | Kontokorrent Politische Gemeinde | 1'401'744.10 | |
| 1011.02 | Kontokorrent Schule | | 1'370'176.46 |
| 1012 | Steuerforderungen | 465'918.40 | 1'058'760.15 |
| 1012.00 | Steuerrestanzen Gemeindegut | 465'918.40 | 1'058'760.15 |
| 1016 | Vorschüsse für vorläufige Verwaltungsaufgaben | 300.00 | 1'900.00 |
| 1016.00 | Kassa-Vorschuss allgemein | 300.00 | 1'900.00 |
| 1019 | Übrige Forderungen | | 94'462.55 |
| 1019.11 | BVG Winterthur Columna | | 94'462.55 |
| 104 | Aktive Rechnungsabgrenzungen | 31'899.60 | 14'519.95 |
| 1041 | Sach- und übriger Betriebsaufwand | 31'899.60 | 14'519.95 |
| 1041.00 | Rechnungsabgrenzungen Sachaufwand | 31'899.60 | 14'519.95 |
| 106 | Vorräte und angefangene Arbeiten | 345'898.00 | 370'920.00 |
| 1061 | Roh- und Hilfsmaterial | 345'898.00 | 370'920.00 |

| | | 31.12.2014 | 31.12.2013 |
|-------------|------------------------------------|----------------------|----------------------|
| 1061.00 | Vorräte Roh- und Hilfsmaterial | 345'898.00 | 370'920.00 |
| 108 | Sachanlagen | 4'962'950.00 | 4'962'950.00 |
| 1080 | Grundstücke FV | 4'962'950.00 | 4'962'950.00 |
| 1080.00 | Grundstücke FV | 4'962'950.00 | 4'962'950.00 |
| 14 | Verwaltungsvermögen | 33'545'784.08 | 32'638'607.52 |
| 140 | Sachanlagen VV | 33'545'784.08 | 32'638'607.52 |
| 1403 | Übrige Tiefbauten | 348'438.61 | 259'888.22 |
| 1403.00 | Tiefbauten allgemeiner Haushalt | 830'359.30 | 627'854.84 |
| 1403.09 | WB Tiefbauten allgemeiner Haushalt | -481'920.69 | -367'966.62 |
| 1404 | Hochbauten | 31'741'263.16 | 28'351'834.06 |
| 1404.00 | Hochbauten Allgemeiner Haushalt | 56'732'878.61 | 51'603'730.32 |
| 1404.09 | WB Hochbauten Allgemeiner Haushalt | -24'991'615.45 | -23'251'896.26 |
| 1406 | Mobilien VV | 293'937.37 | 271'744.47 |
| 1406.00 | Mobilien Allgemeiner Haushalt | 668'743.00 | 552'785.80 |
| 1406.09 | WB Mobilien Allgemeiner Haushalt | -374'805.63 | -281'041.33 |
| 1407 | Anlagen im Bau VV | 1'162'144.94 | 3'755'140.77 |

| | | 31.12.2014 | 31.12.2013 |
|-------------|---|----------------------|----------------------|
| 1407.04 | Anlagen im Bau, Hochbauten allg. HH | 1'162'144.94 | 3'755'140.77 |
| 2 | Passiven | 40'835'597.83 | 40'627'914.88 |
| 20 | Fremdkapital | 6'010'520.17 | 5'254'830.68 |
| 200 | Laufende Verbindlichkeiten | 2'190'280.74 | 1'141'928.31 |
| 2000 | Lauf. Verb. aus Lieferungen u. Leistungen v. Dritten | 2'189'671.89 | 1'141'299.46 |
| 2000.00 | Sammelkonto Kreditoren | 2'198'934.94 | 1'044'656.01 |
| 2000.90 | AHV / IV /EO Schule | 23'779.30 | 1'434.30 |
| 2000.91 | BVG AXA Winterthur Schule | -112'457.70 | |
| 2000.92 | Unfallversicherung Visana Schule | 33'317.60 | 34'815.70 |
| 2000.93 | Krankentaggeld Visana | 32'152.35 | 32'696.55 |
| 2000.94 | Quellensteuer Schule | 4'696.50 | 20'746.90 |
| 2000.99 | Schlüsseldepot Schule | 9'248.90 | 6'950.00 |
| 2005 | Interne Kontokorrente | 608.85 | 628.85 |
| 2005.70 | Verrechnungen/Abklärungen | 608.85 | 628.85 |
| 204 | Passive Rechnungsabgrenzung | 141'160.00 | 119'000.00 |
| 2040 | Personalaufwand | 141'160.00 | 119'000.00 |
| 2040.00 | Passive Rechnungsabgrenz. Personal | 141'160.00 | 119'000.00 |
| 206 | Langfristige Finanzverbindlichkeiten | 3'114'439.43 | 3'401'902.37 |
| 2068 | Passivierte Investitionsbeiträge | 3'114'439.43 | 3'401'902.37 |
| 2068.00 | Passivierte IR-Beiträge Bund, allg. HH | 19'520.84 | 21'472.92 |
| 2068.10 | Passivierte IR-Beiträge Kanton, allg. HH | 3'093'539.67 | 3'378'911.12 |

| | | 31.12.2014 | 31.12.2013 |
|-------------|---|----------------------|----------------------|
| 2068.70 | Passivierte IR-Beiträge priv. HH, allg. | 1'378.92 | 1'518.33 |
| 208 | Langfristige Rückstellungen | 564'640.00 | 592'000.00 |
| 2081 | Rückst. für langfr. Ansprüche des Personals | 564'640.00 | 592'000.00 |
| 2081.00 | Langfristige Rückstellungen | 564'640.00 | 592'000.00 |
| 29 | Eigenkapital | 34'825'077.66 | 35'373'084.20 |
| 291 | Fonds | 166'066.65 | 165'035.20 |
| 2911 | Legate und Stiftungen ohne eigene Rechtspers.im EK | 166'066.65 | 165'035.20 |
| 2911.90 | Stehler-/Gut-Fonds (GK 63'000) | 60'143.50 | 59'769.95 |
| 2911.91 | Weber-Bodmer-Fonds (GK 35'000) | 105'923.15 | 105'265.25 |
| 299 | Bilanzüberschuss /-fehlbetrag | 34'659'011.01 | 35'208'049.00 |
| 2999 | Kumulierte Ergebnisse der Vorjahre | 34'659'011.01 | 35'208'049.00 |
| 2999.00 | Kumulierte Ergebnisse der Vorjahre | 34'659'011.01 | 35'208'049.00 |